O Sr. Presidente da Republica Vae Inaugurar no Proximo Sabbado, Dia 11, o Novo Trecho da Estrada de Ferro Maricá Que Vae de Iguaba Grande a Cabo Frio, no Estado do Rio de Janeiro

16 PAGINAS

Diario Carioca

200 RÉIS

Director-Presidente HORACIO DE CARVALHO JUNIOR

Fundador: J. E. DE MACEDO SOARES

Director-Thesoureiro J. B. MARTINS GUIMARAES

Anno X — Numero 2.837

Rio de Janeiro, Quinta-feira, 9 de Setembro de 1937

Praça Tiradentes n. 77

DISCURSO

Sob as roupagens serenas de oraculo do Estado, o sr. Getulio Vargas inoculou um sentido malicioso e subtil no seu discurso de ante-hontem, na Esplanada do Castello.

A campanha americana, que é rombuda, precipitada e leviana, não perdeu a opportunidade de mentir com as proprias palavras do presidente da Republica. Taes exegetas fizeram sorrir o orador presidencial, que para ser fino e saboroso não carece de obscuridades apocalypticas, dizendo, medida e claramente, aquillo que realmente quer dizer.

Os leitores podem repassar o topico do discurso que excitou o vôo dos bacuraos da "União Democratica Brasileira", apreciando o seu verdadeiro sentido para gozar um bocado, a simploria interpretação armandista:

"As resistencias do regime afferem-se pela sua plasticidade ás reacções da vida social. Não o ameaçam aquelles que produzem e respeitam as leis, como tambem não o defendem os pregoeiros demagogicos, que vivam a semear appreensões e perigos, advindos dos proprios temores e da falta de firmeza nas convicções. Os pretensos salvadores da democracia transmudam-se, por vezes, nos seus peores inimigos, principalmente quando se apresentam sob o disfarce de attitudes messianicas ou se arrogam o direito exclusivo de interpretal-a, como se fossem os criadores de tão velho systema politico. Melhor a resguardam e praticam os que trabalham em silencio e cumprem, sem alardes, os seus deveres civicos, conferindo ao voto valor de consciencia, não o mercadejando em beneficio das ambições proprias ou alheias. Nesta materia, como em tantas outras, falam mais expressivamente os factos do que as objurgatorias e reivindicações facciosas. Foi o governo actual quem collocou acima das injunções partidarias a verdade eleitoral, instituindo o voto secreto e os tribunaes incumbidos de apurar os suffragios, estendendo os direitos politicos á mulher e dando voz, nas assembleas, ás representações profissionaes."

Disse, em primeiro logar, o sr. Getulio Vargas, que os pregoeiros de receios e temores imaginarios, vendo fantasiosamente o regime em risco — não são os seus verdadeiros defensores. Quem é, neste momento, o homem que se propõe salvar a Democracia desde que as urnas lhe confiram a suprema magistratura da Republica? Não será o mais recente dono da Democracia, que entre nós floresceu — isto é — o sr. Armando de Salles Oliveira?

Proseguem as pinceladas no retrato de corpo inteiro do candidato democrata. "os pretensos salvadores da Democracia transmudam-se, por vezes, nos seus peores inimigos, principalmente, quando se apresentam sob o disfarce de attitudes messianicas ou se arrogam o direito exclusivo de interpretal-a, como se fossem os criadores de tão velho systema politico". Quem está prégando o regime democratico com a novidade da sua inexpressiva candidatura, senão o sr. Armando Salles de Oliveira? Quem se apresenta como o pontifice-maximo do systema, que desde a independencia vigora entre nós, se bem, apenas, depois de 1930 tenha attingido a maioridade com o voto secreto e legitimo? Não será o sr. Armando de Salles e Oliveira?

Mas o traço magistral e inconfundivel do retrato do sr. Armando e Salles de Oliveira está neste periodo do sr. Getulio Vargas. "Melhor a resguardam (a democracia) e praticam, os que trabalham em silencio e cumprem sem alardes os seus deveres civicos, conferindo ao voto valor de consciencia, não o mercadejando em beneficio das ambições proprias ou alheias". Quem introduziu o azinhavre da corrupção na actual campanha eleitoral? Quem está mercadejando votos para se eleger, com um dinheiro de inconfessaveis origens? Não será exactamente o sr. Armando e Salles e Oliveira?

Os leitores tirem agora os olhos do trecho debatido do discurso do sr. Getulio Vargas. Recordem as insinuações obliquas do insincero candidato do campo de "foot-ball" do America. Que dizia o foguetorio eleitoral do sr. Armando Salles Oliveira? Dizia que a elle se deve haver successão, elle é o patrono e o escudo da Democracia, foi elle quem deu veracidade ao regime com sua candidatura appolinea, devemos-lhe, com o sublime sacrificio da renuncia ao governo paulista, o esbarro fatal no torvo proposito de "continuar" em que estava, obstinadamente, o sr. Getulio Vargas...

Vistam os leitores esse murro do candidato da Democracia, com a luva do discurso getuliano na Esplanada do Castello. Haverá maior ajustamento, mais perfeita coincidencia, agenciamento mais completo?

Pois, que enxergou a campanha americana na oração presidencial de ante-hontem? Enxergou que o sr. Getulio Vargas tinha respondido ao sr. José Americo, que não o interpellou, não se arvorou em mestre-democrata, não engasgou a fome de ditadura do actual chefe do governo, emfim, não salvou a pudorosa da Democracia da concupiscencia do tyranno de São Borja!

Se admittissemos mais falta de criterio do que estupidez, nos escribas da campanha americana, tambem haviamos de admittir que tanta falta de criterio attinge os maiores padrões da estupidez.

J. E. de Macedo Soares

O Presidente da Republica, o Candidato Nacional, os Governadores de Minas e da Bahia, os Presidentes da Camara e do Senado, Ministros de Estado e Varios Deputados e Senadores Visitarão no Proximo Sabbado a Terra Fluminense

A SIGNIFICAÇÃO POLITICA DA EXCURSÃO A' ZONA SALINEIRA DO ESTADO DO RIO

Esperado, Hoje, o Sr. Benedicto Valladares — O Sr. José Americo e as Explorações da Campanha Americana — Violencia e Covardia dos Integralistas — Importantes Telegrammas Recebidos Pelo Sr. José Americo — Os Metallurgicos Contra o "Messias Estrangeirado"... — A Séde do C. N. P. da Candidatura José Americo — Dois Comicios no Proximo Domingo Nesta Capital

O grande acontecimento politico da semana será a excursão a Cabo Frio, no proximo sabbado, dos srs. Getulio Vargas, José Americo, Benedicto Valladares, Juracy Magalhães, Medeiros Netto, Pedro Aleixo, Souza Costa, Marques dos Reis, José Carlos de Macedo Soares, Agamemnon Magalhães, Baptista Lusardo, J. E. de Macedo Soares, Negrão de Lima, Pereira Carneiro, Cincinato Braga, José de Sá, além de numerosos senadores, deputados e proceres fluminenses. Naquella importante cidade do Estado do Rio vae ser inaugurada a estação ferroviaria, iniciando-se, assim,

Sr. José Americo

um trafego que constitue uma velha aspiração de todos os habitantes da zona salineira. Essa obra foi iniciada no Governo

Sr. Pedro Aleixo

Presidente Getulio Vargas

Provisorio, pelo então titular da Viação, sr. José Americo, e concluida no regime constitucional pelo sr. Marques dos Reis. Trata-se de um grande serviço prestado á Velha Provincia pela administração do sr. Getulio Vargas e ao qual estão ligados os nomes dos ministros José Americo e Marques dos Reis e do senador J. E. de Macedo Soares, que tem sido um incansavel defensor dos interesses do seu Estado.

* * *

Não precisamos encarecer a significação politica desse facto. Reunidos numa viagem ao Estado do Rio, o actual governo, representado pelo nosso illustre presidente e ministros de Estado, e o futuro chefe da Nação, com os orientadores das forças politicas que o apoiam, como que demonstram ao paiz a certeza da continuidade de uma administração proficua, cujos resultados já se fazem sentir de modo auspicioso para o desenvolvimento nacional. E, ao mesmo tempo, ficará provado que não tem consistencia a boataria da campanha americana a respeito de qualquer incidente entre os srs. Getulio Vargas e José Americo. A "mentira dirigida", que ora chama o sr. José Americo de "candidato do Cattete", ora de "candidato da opposição", terá mais uma decepção. Essa gente imaginosa ainda não se habituou com esse facto inedito na vida do paiz: — a imparcialidade de um presidente — que não deve ser confundida com neutralidade — em face da successão. Tambem isso é mesmo incomprehensivel para a mentalidade das "virtudes congregadas", á frente das quaes se destaca o sr. Arthur Bernardes...

* * *

E' esperado, hoje, nesta capital, o sr. Benedicto Valladares. Mais um acontecimento que desmente as invencionices da U. D. B. Como se sabe, o governador de Minas seguiu no dia 6 para o seu Estado, afim

(Conclue na 2ª pagina).

— Insomnia?
SAL DE FRUCTA ENO

A Visita do Sr. Julio Roca á Camara dos Deputados

O DISCURSO DO SR. JOÃO NEVES — COMO RESPONDEU O VICE-PRESIDENTE DA ARGENTINA

O sr. Julio Roca, ao lado do sr. Pedro Aleixo, pronunciando o seu discurso

A Camara apresentava hontem o aspecto dos seus grandes dias, sendo em sessão especial recebido o sr. Julio Roca, vice-presidente da Argentina, ora em visita ao Rio, a convite do governo brasileiro.

A's 15 1|2 horas, o sr. Pedro Aleixo abriu os trabalhos da sessão, e após as formalidades necessarias, a commissão especial,

(Conclue na 15ª pagina).

"A SÃO PAULO" Companhia Nacional de Seguros de Vida

SUCCURSAL NESTA CAPITAL: AVENIDA RIO BRANCO N.º 131 — 1.º ANDAR

Directores — DR. JOSE' MARIA WHITAKER
DR. ERASMO TEIXEIRA DE ASSUMPCAO
DR. J. C. DE MACEDO SOARES

PREDIOS - **HYPOTHECAS** - TERRENOS
No Flamengo ao Leblon, vendo predios e terrenos, facilitando o pagamento. Emprestimos hypothecarios. JUROS DE 8, 9 E 10 % — SOLUÇÕES RAPIDAS — MAXIMO SIGILO
ZUMALÁ BONOSO -- Ouvidor 131

O Presidente da Republica, o Candidato Nacional, os Governadores de Minas e da Bahia, os Presidentes da Camara e do Senado, Ministros de Estado e Varios Deputados e Senadores Visitarão no Proximo Sabbado a Terra Fluminense

(Conclusão da 1ª pagina).
de assistir as commemorações do "Dia da Patria". Esse facto serviu de pretexto para que a imprensa americana divulgasse que o sr. Valladares evitara um encontro com o sr. José Americo. Pois bem — o illustre governador mineiro volta hoje ao Rio e aqui se avistará com o candidato nacional. Na verdade, o sr. Valladares está cada vez mais firme ao lado do sr. José Americo. Sabemos mesmo que sua palavra de ordem aos deputados e senadores mineiros, durante a offensiva de boatos, foi apenas esta: — toda a força á candidatura José Americo!

* * *

Os integralistas voltaram á carga, depois de alguns dias de dissimulação [illegible], e deram á população [illegible] mais uma prova de sua intransigencia e covardia. Durante o desfile, o joven funccionario da Agricultura, sr. Oswaldo Veras, primo do deputado Julio Veras e tambem [illegible] do governador Juracy [illegible] deu um "viva" [illegible] Vargas, sendo acompanhado pela multidão. Em seguida bradou "Viva a Democracia!". O povo prorompeu em acclamações ao regime. Despeitados, os sigmoides logo aggrediram o rapaz, chamando-o communista. Alguns policiaes sympathisantes do Sigma, segundo nos informaram, investiram contra o estudante, prendendo-o e espancando-o. Sabemos, porém, que desta vez não ficarão impunes os agentes provocadores do integralismo...

* * *

Toda a imprensa divulgou o telegramma do Conselho Nacional de Propaganda da candidatura do povo brasileiro saudando o sr. José Americo pelo exito de sua excursão á Bahia. Respondendo, o illustre candidato agradeceu a saudação dos seus amigos e correligionarios, tendo aproveitado a opportunidade para contestar o boato que já chegara ao seu conhecimento, de que havia concitado as massas á revolução, no discurso de Ilhéos. Nada mais logico e natural. Pois bem — a campanha americana resolveu estabelecer intriga em torno de um facto tão simples. Divulgou que o desmentido veiu, porque assim o exigiu do sr. José Americo o Conselho Nacional de Propaganda de sua candidatura. Deslavada invencionice. O C. N. P. só dirigiu ao sr. José Americo o telegramma a que acima nos referimos. E o candidato do povo brasileiro foi quem teve a iniciativa de fulminar publicamente a torpe exploração, de accordo, aliás, com o seu systema de falar claro e francamente.

Sr. Medeiros Netto

O sr. Carlos de Lima Cavalcanti telegrapha ao ministro José Americo de Almeida

O sr. José Americo recebeu hontem, do governador Carlos de Lima Cavalcanti o seguinte telegramma:

"Todos nós de Pernambuco acompanhamos com emoção o magnifico exito de sua viagem a Bahia que antecipadamente firmou sua victoria nitidamente nacional. E' maior ainda a nossa emoção em vêl-o ao lado de Juracy Magalhães, cuja obra na Bahia é um orgulho da revolução. Os applausos da Bahia e as suas palavras naquelle Estado tiveram aqui grande repercussão como se nos fossem dirigidos. Verificará o prezado amigo que em todo o Nordeste é o mesmo ambiente de enthusiasmo que o aguarda. Em Pernambuco por exemplo todo o povo espera a sua visita para lhe prestar as homenagens que o consagrem candidato victorioso de uma grande causa. Abraços. Carlos de Lima Cavalcanti".

O Nono Congreso Nacional do Partido Trabalhista do Brasil solidario com a candidatura do ministro José Americo

O sr. José Americo recebeu o seguinte telegramma:

"O IX Congresso Nacional (Extraordinario) do Partido Trabalhista do Brasil reunido hontem nesta capital suffragou esse nome como candidato dos trabalhadores socialistas democraticos á presidencia da Republica com a expressiva maioria de 37 delegações representando 50.616 socios adherentes. Saudações. (a.) Manoel Severo Filho, presidente".

O deputado Rego Barros telegrapha ao ministro José Americo de Almeida

Do deputado Sebastião do Rego Barros, do Partido Republicano de Pernambuco, recebeu o sr. José Americo de Almeida o seguinte telegramma:

"Em Companhia de Genaro Guimarães e outros amigos visitei varios municipios do interior percorrendo cerca de 150 leguas em propaganda de sua candidatura encontrando por toda parte grande enthusiasmo promissora e brilhante victoria. Affectuosos cumprimentos. — (a.) Sebastião do Rego Barros".

Contra o "Messias estrangeirado"...

Ao presidente Getulio Vargas foi enviado o seguinte telegramma: — "A União Democratica Metallurgica, associando-se ás commemorações da Independencia do Brasil, felicita v. ex. pelo discurso da Esplanada do Castello, reaffirmando sua fé no regime democratico e neutralizando as intrigas dos Messias estrangeirados que, repudiados pela opinião publica, tentam desnortear a campanha civica que empolga o povo brasileiro. Saudações democraticas. (a. a.) Manoel de Almeida Goulart, presidente; Joaquim da Silva Cardoso, vice-presidente."

A séde do C. N. P. da candidatura José Americo

O Conselho Nacional de Propaganda Pró José Americo passou hontem a funccionar em sua séde definitiva, á Avenida Rio Branco, 175-177, 2º andar, telephones 42-1231 e 42-1232, onde se acha installada a respectiva Commissão Executiva, composta dos srs. Baptista Lusardo, presidente; conde Pereira Carneiro, vice-presidente; F. Negrão de Lima, secretario geral; José de Sá, José Augusto, Arthur Neiva, Cincinato Braga e Rego Barros.

GRANDE COMICIO NA PRAÇA DA BANDEIRA

Realiza-se domingo, 12 do corrente, ás 18 horas, na praça da Bandeira, um grande comicio em favor da candidatura do sr. José Americo de Almeida, promovido pelo Directorio de Santa Rita do Partido Libertador do Districto Federal.

Usarão da palavra os srs. Pericles Leite, Ponciano Hora, Marcello Gomes Correia, Candido Costa, Armando Rodrigues Coutinho, Alexandre Pereira Campos, Jayme Ferreira, Roberto de Andrade, Claudio Borges e todos os representantes de diversas agremiações politicas que apoiam a candidatura popular.

COMICIO PRO' JOSE' AMERICO NA PRAÇA SAENZ PENA

Realizar-se-á domingo, dia 12 do corrente, ás 20 horas, um grande comicio popular, na praça Saenz Pena, promovido pelo directorio local do Partido Libertador do Districto Federal, usando da palavra os srs. José Fernandes da Costa, representante da União dos Empregados em Hoteis e Classes Annexas, Mario Borghini, Marcello Correia, Maximo de Assis Bastos, Paulo de Almeida, representante da União dos Trabalhadores em Padarias e Pericles Leite, presidente do Partido.

Inaugurado o serviço telegraphico em Joaquim Tavora

A proposito da inauguração do serviço telegraphico na cidade de Joaquim Tavora no Ceará, o ministro da Viação recebeu o seguinte despacho: "Em nome do commercio e do povo em geral, apresentamos a v. ex. nossos agradecimentos pela solicitude com que attendeu ás nossas necessidades, inaugurando, hoje, aqui, o serviço telegraphico. — (a.) José Jucá Filho, Antonio Alves, Manfredo Oliveira, Arsenio Maia, Francisco Maia de Oliveira e Avelino Magalhães".

NA PREFEITURA

De accordo com a secretaria geral de Viação, Trabalho e Obras Publicas, o interventor Henrique Dodsworth já providenciou para que seja feita a collocação de novas placas em todas as ruas do Districto Federal.

— O interventor no Districto Federal fez-se representar pelo seu Assistente Militar, no desembarque do ministro José Americo de Almeida e do capitão Juracy Magalhães, governador do Estado da Bahia; na sessão de installação do Centro de Brasilidade "Duque de Caxias" e na reunião civica levada a effeito pela Escola Superior de Commercio.

— O doutor Henrique Dodsworth, interventor no Districto Federal recebeu o seguinte telegramma:

"A União dos Operarios Municipaes apresenta sinceras congratulações pela resolução altamente patriotica e justiceira de v. ex. concedendo semana ingleza operariado, tornando assim realidade uma velha aspiração da classe.

(a.) João Gonçalves Cardoso, presidente."

— Estiveram no gabinete do interventor: vereadores Jorge Mattos, Tito Livio de Sant'Anna, Azevedo Santos e Augusto Alves; srs. Salles Filho, Mozart Lago, padre Manoel Gomes, vigario de São Christovão; padre Campos Góes; Mauricio de Medeiros; Chaves Florence, Reis Vidal, Leonel de Andrade Velloso, Octavio Dourado, Pedro de Carvalho Villela, Francisco Moraes Cardoso, Antonio de Castro Barbosa.

PAGAMENTOS

Serão pagas, hoje, as seguintes folhas:

Na 1ª secção — 9º e 10º dia da tabella — Livro n. 55 — Guichet n. 2; livro n. 45 — Guichet n. 10; livro n. 46 — Guichet n. 8; livro n. 47 — Guichet n. 7; livro n. 48 — Guichet n. 3; livro n. 49 — Guichet n. 4; livro n. 50 — Guichet n. 5; livro n. 51 — Guichet n. 6; livro n. 52 — Guichet n. 9; livro n. 53 — Guichet n. 1.

Na 2ª Secção — Pessoal operario:

Livro n. 128 (Contratados) — No local; livro n. 144 — no local; livro n. 145; no local: livro n. 146 (Sómente a turma de emergencia e contratados S. Christovão), no local: livro n. 147. — No local: livro n. 175 — Guichet 11; livro n. 176 — Guichet 2; livro n. 177 — Guichet 3; livro n. 178 — Guichet 4; livro n. 179 — Guichet 5; livro n. 180 — Guichet 6; livro n. 181 — Guichet 7; livro n. 182 — Guichet 8; livro n. 183 — Guichet 9; livro n. 184 — Guichet 10.

DR. JULIO A. ROCA visitará a Escola Argentina

O sr. Julio Roca, vice-presidente da Republica Argentina, visitará, amanhã, dia 10 ás 11 horas, a Escola Argentina do Departamento de Educação da Municipalidade.

Em homenagem ao illustre estadista platino, foi organizado pelos alumnos desse estabelecimento de ensino primario, bello programma de recepção e do qual constarão varios numeros de canto orpheonico, assim como interessantes "quadros vivos" allusivos á amizade argentino-brasileira.

Comparecerão á solennidade o sr. Mario Pimentel Brandão, ministro das Relações Exteriores, o sr. Henrique Dodsworth, interventor Federal, o sr. Francisco Campos, secretario de Educação e Cultura da Municipalidade, o sr. Ramon Carcano, embaixador da Argentina, dr. Costa Senna, director do Departamento de Educação da Prefeitura, dr. Everardo Backheuser, Director do Instituto de Pesquizas Educacionaes e d. Alba Canizares Nascimento, chefe da secção de Educação Civica e Paz pela Escola.

A homenagem da União das Escolas de Samba, ao interventor

A "União das Escolas de Samba", que tinha promovido para o proximo dia 11 uma festa e desfile no campo do S. Christovão A. C. em homenagem ao dr. Henrique Dodsworth, por motivo de enfermidade e luto na familia do sr. interventor no Districto Federal, adiou a realização dessa homenagem, para o dia 19.

O Juiz de Menores e o Centro Carioca em visita á Policlinica de Botafogo

O juiz de menores, sr. Saboya Lima

Esteve hontem em visita a Policlinica de Botafogo o dr. Augusto Saboya Lima, juiz de menores do Districto Federal, a convite do professor Luiz Barbosa e do dr. Honorio de Araujo Maia, respectivamente presidente e thesoureiro daquella benemerita instituição.

A's 10 horas precisamente comparecia o juiz de menores em companhia de sua exma. esposa e filhas, tendo visitado todas as suas dependencias acompanhados da directoria do Centro Carioca, como ainda visitando todo o serviço que ali se executa, deixando aos illustres visitantes optima impressão não só pelas suas installações, como ainda pela sua modelar organização.

Aquella hora já affluiam centenas de enfermos que ali diariamente procuram alliviar os seus soffrimentos. Nesta visita o dr. Saboya Lima foi acompanhado por todos os chefes de serviços medicos, funccionarios, como tambem da directoria do Centro Carioca, que era constituido dos drs. Luiz Paulo Freitas, Osmar Saraiva, Aracy Soares e Guilherme de Souza e Alvaro Leandro dos Santos. As impressões deixadas no livro de visita pelo acatado magistrado foram de uma grande expressão pela singeleza e sympathia do registo.

A divisão de cruzadores seguiu para a Ilha Grande

VAE FAZER EXERCICIOS DE TIROS

Deixará hoje a bahia de Guanabara, com destino a Ilha Grande, a divisão de cruzadores, com ella seguindo tambem o rebocador "Heitor Perdigão".

As duas unidades que vão sob o commando em chefe do capitão de mar e guerra Raymundo Mello Braga de Mendonça, deverão realizar, naquella ilha, os exercicios de tiro [illegible] elaborado para divisão.

[illegible] deverá verificar-se depois do dia 20 deste.

UM HOMEM
MAGRO — PALLIDO — FRACO — RACHITICO
pode e deve transformar-se num homem
ROBUSTO — FORTE E SAUDAVEL
IODOLINO DE ORH
contém todos os elementos para tonificar rapidamente o organismo empobrecido

A Candidatura José Americo em Vassouras

FUNDADO UM COMITE' DE PROPAGANDA

Na séde do Comité Pró-José Americo, situada á rua Dr. Domingos de Almeida nº 285, realizou-se ante-hontem, ás 11 horas, a reunião dos elementos de que compõem o Comité.

A ella compareceram o doutor Mauricio de Lacerda, dr. Ignacio Raposo, Arnulpho Peixoto, Alyrio Moreira Lobato, d. Alcina Lopes, directora do Grupo Escolar Thiago Costa, Antonio Nunes, Carlos Sayão, Pio Moreira, Joaquim Barcellos, José de Oliveira Cura, professor Oswaldo Fraga, d. Maria de Viveiros Raposo, d. Alzira Martins Lobato, Manoel Ramos de Oliveira, João Antonio da Silva Ribas, coronel Osorio Salgado, Joaquim de Avellar Fraga, João Leal Borges e outros.

Aberta a sessão foi lida e approvada a acta anterior. O presidente do Comité, dr. Ignacio Raposo, apresentou a proposta de ser investido no cargo de consultor do Comité, o dr. Mauricio de Lacerda, proposta esta que foi unanimemente approvada.

A professora Alcina Lopes propoz fosse o dr. Mauricio de Lacerda acclamado presidente de honra da alludida associação politica, o que foi por todos approvado. Em seguida usou da palavra o sr. Alyrio Lobato que propoz fosse passado um telegramma de congratulações ao eminente candidato popular, dr. José Americo. Pedindo a palavra, o secretario Arnulpho Peixoto fez um brilhante improviso saudando o dr. Mauricio de Lacerda como o mais eminente filho de Vassouras, que volta á sua terra natal, mais uma vez prestigiado pela população quasi unanime da cidade. O orador foi calorosamente applaudido e cumprimentado pelos presentes.

O sr. Antonio Nunes, usando da palavra, deu conta ao Comité das medidas já tomadas para a realização do grande comicio de domingo, 12 do corrente.

O TELEGRAMMA DIRIGIDO AO SR. JOSE' AMERICO

Terminada a reunião foi dirigido ao sr. José Americo o seguinte telegramma:

"Dr. José Americo de Almeida — Getulio Neves 25 — Rio. Comité Pró-José Americo, de Vassouras, felicitando seu grande candidato pelo seu regresso á capital, associando-se extraordinarias glorificações do povo carioca hontem feitas a vossencia, vem reiterar os seus protestos de solidariedade. (a) — Mauricio de Lacerda, Ignacio Raposo, Alyrio Moreira Lobato, Arnulpho Peixoto."

RECEBERA' O TITULO DE CIDADAO VASSOURENSE

Os componentes do Comité vão prestar uma homenagem ao candidato nacional, convidando-o a visitar Vassouras, afim de que lhe seja entregue o titulo de Cidadão Vassourense, de accordo com o decreto de 1933, da Camara Municipal, pelos relevantes serviços prestados ao municipio por occasião do centenario, quando José Americo era ministro da Viação.

Preparam-se grandes festejos para a sua recepção.

O sr. Nestor Cunha poz á disposição do Comité o Cine Theatro Centenario, recem-inaugurado.

No proximo dia 12 será realizado um comicio de propaganda na praça Barão Campo Bello, devendo nelle tomar parte, além de outros oradores, o vereador carioca capitão Frederico Trotta.

A PARTIDA DO SR. MAURICIO DE LACERDA

Ante-hontem, ao regressar ao Rio o sr. Mauricio de Lacerda, da cidade de Vassouras, onde fôra afim de tomar parte na inauguração do grande cinema "Centenario", na estação, o politico fluminense foi saudado em um brilhante improviso pelo sr. Ignacio Raposo, que mais uma vez exaltou os grandes meritos do illustre vassourense.

O sr. Mauricio de Lacerda respondeu num eloquente discurso, cujas ultimas palavras foram abafadas pelos estrepitosos applausos da grande massa popular.

Defendendo os Interesses Fluminenses

UM REQUERIMENTO SOBRE O CASO DA ENCAMPAÇÃO DA E. F. MARICA'

Fala ao "Diario Carioca" o deputado Watzl Filho

Na sessão de hontem da Assembléa Legislativa Fluminense, o deputado Watzl Filho apresentou um requerimento de informações ao secretario de Agricultura sobre o caso da encampação da E. F. Maricá.

O joven representante da zona salineira encontrando-se com um nosso redactor teve opportunidade de expor as razões de sua iniciativa.

— No proximo sabbado, disse-nos o deputado Watzl Filho, será inaugurada a Estação da E. F. Maricá em Cabo Frio.

Será um grande acontecimento para a zona salineira essa inauguração, não só pelo que ella representa sob o ponto de vista economico — a definitiva integração de Cabo Frio e S. Pedro d'Aldeia na communidade fluminense, encurtadas as distancias e possibilitada a exportação do sal em favoraveis condições para Minas e Espirito Santo, como tambem porque será abrilhantada a solennidade com a presença do presidente Getulio Vargas e do illustre sr. José Americo.

Quiz, com o requerimento de informações que venho de apresentar, deixar patente o contraste de attitudes do governo federal e do Estado.

Deputado Watzl Filho

Emquanto o presidente da Republica se interessa directamente pelos problemas da zona salineira, demonstrando sua sympathia pelo comparecimento á inauguração da nova linha da E. F. Maricá, o governo estadual não pensa ao menos em defender, contra as investidas da companhia franceza, antiga concessionaria da estrada, o vultoso patrimonio que ella representa.

Solicitei ao honrado sr. Roberto Cotrim, que informasse a Assembléa sobre o andamento do processo da encampação da Maricá, quaes as providencias tomadas pelo governo do Estado deante do despacho do sr. ministro da Viação mandando que a companhia franceza se entendesse com as autoridades estaduaes para ser possivel a solução do assumpto.

— Como sabe o amigo, continuou o deputado Watzl Filho, o governo do Estado nada poderá fazer em relação ao caso em apreço sem prévia audiencia da Assembléa, tratando-se como se trata de alienação de bens. Ora, até agora a Assembléa não recebeu qualquer communicação sobre as "demarches" que, por acaso, estiverem sendo levadas a effeito.

São 12.000 contos de réis que o Thesouro tem a reivindicar na encampação da Maricá.

— Como vê, concluiu o sr. Watzl Filho, é preciso a maxima attenção para evitar novos prejuizos para o erario fluminense.

EDITAL

O prefeito municipal de Collatina, Estado do Espirito Santo, faz saber aos que o presente edital virem ou delle conhecimento tiverem que, pelo prazo de vinte (20) dias a contar da data de sua publicação, fica aberta concurrencia publica para construcção e montagem de uma usina hydro-electrica, exploração e privilegio do fornecimento de energia e illuminação publica e particular nesta cidade, e, bem assim, a venda da actual rêde de distribuição de energia e luz, mediante as seguintes condições:

I

As propostas deverão ser escriptas em vernaculo, sem emendas, rasuras ou entrelinhas, e virem em envelopes fechados e lacrados, com a declaração "PROPOSTA PARA CONSTRUCÇAO DA USINA HYDRO-ELECTRICA DE COLLATINA E COMPRA DA ACTUAL RÊDE DE DISTRIBUIÇAO". Em envelopes separados virão os documentos exigidos pelo item V, com a declaração "DOCUMENTOS EXIGIDOS PELO ITEM V DO EDITAL DE CONCURRENCIA, APRESENTADOS POR...".

II

As propostas deverão conter tabellas de preços discriminados para LUZ, ENERGIA e ILLUMINAÇAO PUBLICA; o prazo para entrar em funccionamento o novo serviço, a contar da assignatura do respectivo contrato; o compromisso de assignar o contrato dentro do prazo estabelecido neste edital e de sujeitar-se á fiscalização da Prefeitura; e mais, o nome, naturalidade e residencia do concurrente.

III

As propostas serão abertas no dia seguinte á terminação do prazo do presente edital, por uma commissão de tres pessoas de reconhecida idoneidade, nomeada pelo prefeito.

IV

Será aceita a proposta que maiores vantagens offerecer á Prefeitura e aos interesses da população, reservando-se o prefeito o direito de annullar a presente concurrencia, se nenhuma das propostas apresentadas fôr julgada conveniente.

V

Os concurrentes deverão depositar nos cofres municipaes a importancia de 5:000$000 (cinco contos de réis) para garantia da assignatura do contrato, e provar:

a) — que estão quites com as Fazendas Federal, Estadual e Municipal;
b) — que effectuaram o deposito exigido no presente item;
c) — idoneidade financeira para custeio do serviço;
d) — idoneidade technica para a execução do serviço;
e) — se cumpriram o ultimo contrato porventura assignado com esta municipalidade.

VI

Aceita a proposta, deverá o concurrente apresentar-se dentro de 15 (quinze) dias, para a assignatura do contrato; não o fazendo perderá o direito ao deposito a que se refere o item V independente de qualquer interpellação judicial.

VII

O municipio garantirá ao vencedor da presente concurrencia o privilegio da concessão presente, pelo prazo de vinte (20) annos, a contar da data do funccionamento do novo serviço.

E, para que chegue ao conhecimento de todos, faz o presente edital que será affixado no logar do costume e publicado no orgão official do Estado e no jornal DIARIO CARIOCA da Capital do paiz.

Prefeitura Municipal de Collatina, 9 de setembro de 1937.

ANTONIO E. PINTO
Prefeito Municipal

Um curso de Psychologia Geral

Terá logar hoje, ás 17 horas na Escola de Economia e Direito, da Universidade do Districto Federal, a inauguração do curso de "Psychologia Geral" a ser dado pelo professor Arthur Ramos, cathedratico de Psychologia Social da Universidade e chefe da secção de Orthophrenia e Hygiene Mental do Instituto de Pesquizas Educacionaes.

As inscripções para o alludido curso, ainda hoje estarão abertas, das 14 ás 18 horas na Secretaria da Escola á rua do Lavradio, 117.

Acaba de apparecer:
"Eva e suas irmãzinhas"
O novo livro de Jota Efegê
A' VENDA EM TODAS AS LIVRARIAS E NESTE JORNAL COM O AUTOR
Preço 4$000

Pedro Ernesto Baptista, Luiz Carlos Prestes, Harri Berger e Outros Responsaveis Pelos Sangrentos Acontecimentos de 1935, Ante o Mais Alto Tribunal Militar do Paiz

ASPECTOS INTERNO E EXTERNO DESSA ALTA CÔRTE DE JUSTIÇA — O INICIO DOS TRABALHOS — A LEITURA DO RELATORIO DUROU TRES LONGAS HORAS — FALARAM PRESTES, HARRY BERGER, RODOLPHO GHIOLDI, AGILDO BARATA, AGLIBERTO AZEVEDO E MANOEL BOMFIM — SUSPENSA A SESSÃO — OS TRABALHOS PROSEGUIRÃO AMANHÃ — A CHEGADA DOS RÉOS — UM INCIDENTE COM LUIZ CARLOS PRESTES — NÃO COMPARECERA' O SR. PEDRO ERNESTO

Como orgão supremo da Justiça de excepção, o Supremo Tribunal Militar iniciou hontem, ás 12.30 horas, o julgamento, em grau de appellação do processo dos cabeças do movimento extremista de novembro de 1935, que enlutou tantos lares e deixou na orphandade muitas criancinhas, e no qual figura como appellado o Tribunal de Segurança Nacional.

O processo é um só e delles fazem parte, como appellantes, além do ex-governador da cidade, mais os seguintes: Agildo da Gama Barata Ribeiro, Alvaro Francisco de Souza, Antonio Bento Monteiro Tourinho, Socrates Gonçalves da Silva, Benedicto de Carvalho, Ivan Ramos Ribeiro, Luiz Carlos Prestes, Harry Berger, José Leite Brasil, Francisco Leivas Othero, Raul Pedroso, José Guttman, Humberto Baena de Moraes, Celso Tovar Bicudo, Victor Ayres da Cruz, David Ayres da Cruz, Adalberto Fernandes, Maciel Bomfim, Rodolpho Ghioldi, José Medina Filho, Leon Jules, Reginaldo da Rocha, Deycola dos Santos, Honorio de Freitas Guimarães, Carlos da Costa Leite, Agliberto Vieira de Azevedo, Durval Miguel de Barros e Mario de Souza.

Os demais réos, condemnados a penas menores de um anno, e que já as cumpriram, acham-se em liberdade, por alvará de soltura passado pelo proprio Tribunal de Segurança Nacional, logo depois de proferido o respectivo accordão.

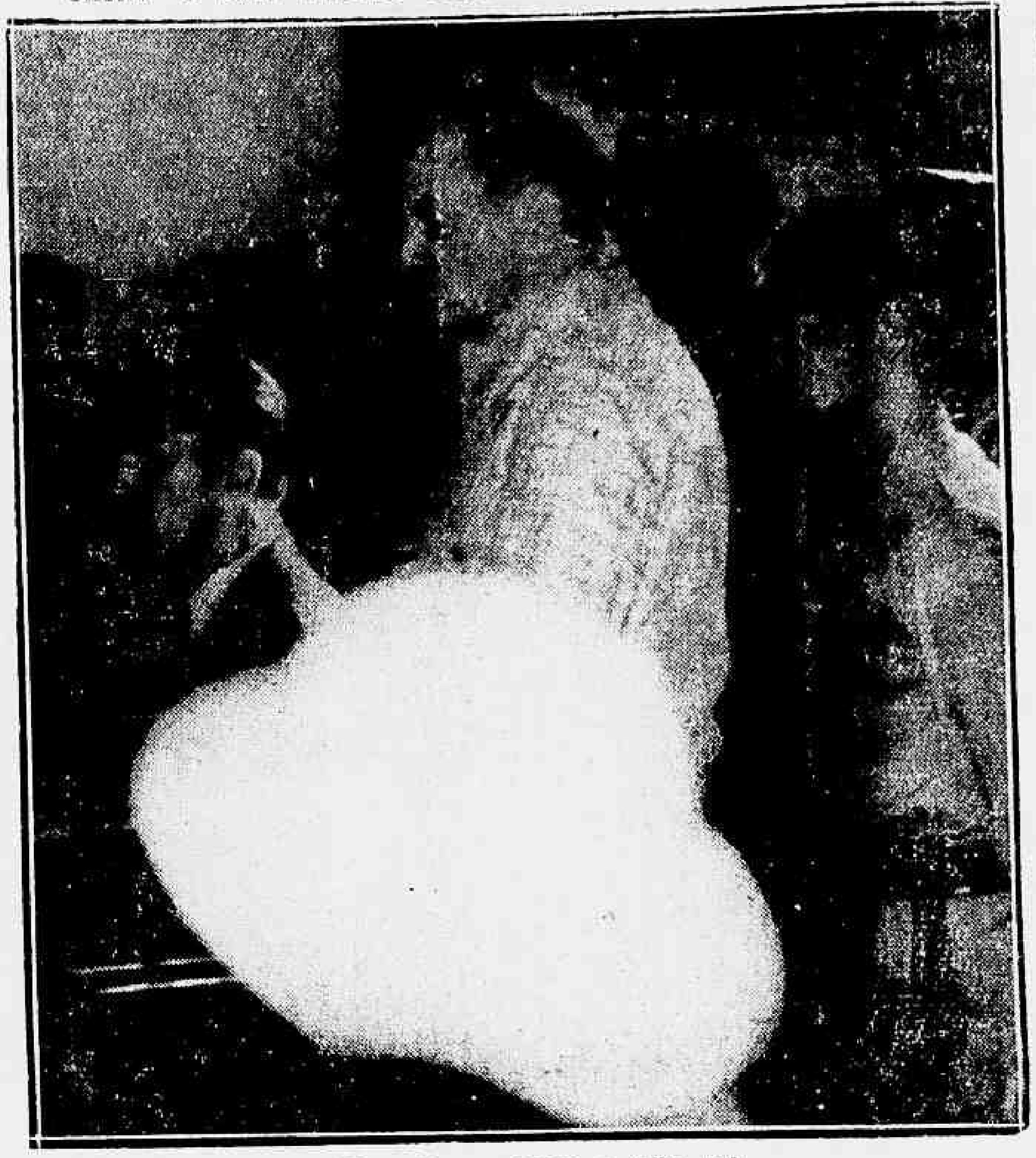

Henry Berger perante o tribu nal

Aspectos interior e exterior da mais alta Côrte de Justiça Militar do paiz

O facto, na verdade, merecedor de registo especial, porque além do seu proprio merecimento, esse julgamento foi levado a effeito com a presença dos condemnados Luiz Carlos Prestes, Harry Berger, Agildo da Gama Barata Ribeiro, Agliberto Vieira de Azevedo, Antonio Maciel Bomfim e Rodolpho Ghioldi, num total de seis, constituiu um acontecimento de larguissima repercussão.

A começar pelas medidas policiaes tomadas e em virtude das quaes, não só o quarteirão em que se localiza o edificio do Tribunal ficou isolado, tomadas como foram todas as passagens e pontos que dominam o accesso dos logradouros publicos e as entradas do edificio, pontos contra os quaes foram collocadas varias turmas de policiaes, todas fortemente armadas, como as proprias dependencias do predio ficaram sob o controle da autoridade que controlava o serviço, na pessoa do delegado Brandão Filho. As ordens expedidas por esta autoridade foram as mais rigorosas possiveis em relação aos ingressos de pessoas que queriam assistir o desenrolar do julgamento e á manutenção da ordem, o aspecto geral foi o de prevenção energica que deu ao conjunto um panorama absolutamente inedito e excessivo apparato.

Mesmo assim, isto é, apesar do ambiente pesado, de ameaça grande foi o numero de pessoas que estiveram presentes ao julgamento, notando-se entre a massa que não foi maior por não comportar o local, muitas senhoras e senhorinhas, a maioria pertencentes ás familias dos condemnados, que, de certo modo tiraram ao acto um pouco de seu tom de severidade.

O inicio do julgamento

Presentes os ministros Barros Barreto, Bulcão Vianna, Edmundo da Veiga, Ribeiro da Costa, Barbosa Lima, Cardoso de Castro, Andrade Neves, Gitahy de Alencastro e Mariante, o julgamento teve inicio ás 13 horas menos um quarto, tendo antes o dr. Sylvio Motta, secretario do Tribunal, procedido, de ordem do presidente Pedro de Forntin, a leitura dos dois artigos da lei e do regimento do Tribunal referentes ao direito da palavra conferido aos accusados, no momento opportuno, do que foram fornecidas copias aos accusados. Ao accusado Berger a copia estava redigida em inglez.

O relatorio

Em seguida, o ministro dr. Barbosa Lima, relator do feito, iniciou a leitura do relatorio que durou tres longas horas, prendeu a attenção do publico que se manteve em attitude ordeira e respeitosa, mas sem demonstrar cansaço. Resumiu essa peça, tudo quanto apurou o Tribunal de Segurança, mencionou trechos de depoimentos e expôz com a maior clareza o modo por que decorreu o processo até a lavratura da sentença e os tramites consequentes até a appellação em lide. Findo o relatorio, foi a sessão suspensa por meia hora para o serviço de café.

Fala Luiz Carlos Prestes

A's 15.50 horas, reabertos os trabalhos, foi dada a palavra a Luiz Carlos Prestes. Este condemnado antes de qualquer phrase em favor da sua causa, pediu ao Tribunal que, permittindo-lhe fazer declarações perante elle, não o privasse da defesa oral a ser feita por seu advogado o dr. Sobral Pinto. Pedia isso porque as suas declarações não era uma defesa, mas simples argumentos com os quaes pretendia rectificar alguns conceitos do seu advogado, na sua defesa prévia, conceitos dos quaes discordava por não serem a expressão da realidade, e que só foram emmittidos, porque elle condemnado vivendo segregado a tudo, de nada sabia sobre o que se fazia, nem tinha até então podido entender-se pessoalmente com o seu advogado.

O presidente do Tribunal respondeu-lhe que o Codigo não permittia que o réo e seu advogado actuassem; entretanto, o Tribunal para não parecer que cerceava a liberdade de palavra do condemnado, o mais que poderia conceder era não considerar as declarações que o condemnado poderia fazer como defesa, ficando o seu advogado com o direito da palavra.

O réo, então, depois de verberar contra o tratamento que lhe fôra dado, a reclusão absoluta soffrida durante mais de um anno, e de fazer considerações sobre a irretroactividade das leis, disse sentir-se satisfeito por se encontrar pela primeira vez nesse processo deante de um Tribunal cuja autoridade acatava, e confessando ser communista convicto. Reportou-se aos acontecimentos revolucionarios de 1935 e referindo-se á sua prisão, disse que testemunhou espancamento de ex-marinheiros nacionaes, o que era feito com o proposito de humilhal-o. Leu em seguida trechos da longa carta que dirigiu ao dr. Sobral Pinto, seu advogado, em torno de sua defesa e reaffirmou mais uma vez a sua fé communista. Terminou fazendo referencias ao seu julgamento que desejou fosse livre, amplo, detalhado, com a audição das testemunhas de accusação pelo juiz e reinquiridas por elle, podendo elle accusado justificar seus actos e seu ponto de vista, tudo na expressão da verdade. Depois, diz, o Tribunal julgará e proferirá o seu "verediclum" que poderá ser condemnatorio, mas com o qual terá certeza de que esteve deante de um Tribunal. Por fim, referindo-se ao financiamento da revolução de novembro innocentou o sr. Pedro Ernesto quanto ao fornecimento de dinheiro.

Berger com a palavra

Falou depois o condemnado Harry Berger que, em inglez, traduzido por um interprete, arranjado a ultima hora, pelo advogado Sobral Pinto, expoz ao Tribunal a genese do movimento, dizendo que elle, estrangeiro viera ao Brasil para articular um movimento nacionalista! Confessou assim a sua intromissão na vida politica do paiz e fazia a sua profissão de fé completa quando o presidente do Tribunal declarou esgotado o prazo da lei para o uso da palavra e o condemnado se retirou da tribuna.

Na tribuna Agildo Barata e Agliberto de Azevedo

Depois falaram os condemnados Agildo Barata e Agliberto Azevedo, que leram perante o Tribunal longas exposições sobre os acontecimentos de novembro de 1935, justificando a sua eclosão, ante a crise da época, crise financeira e politica, oriunda de máos actos governamentaes. Ambos, contradizendo Berger e Prestes que definiram o caracter communista do movimento, affirmaram que a revolução não foi communista e Agildo Barata concluiu dizendo que a sua expulsão do Exercito fôra uma ignominia, elle que fôra pioneiro da revolução de 30, sempre na vanguarda e que depois da victoria, na hora da partilha se recolhera ao quartel. Não era traidor á patria e que deante dos factos elle perguntava quem eram os traidores.

Agliberto de Azevedo encerrou sua defesa contrariando as suas declarações iniciaes, fazendo a defesa do communismo.

Os restantes dos condemnados falam

Por ultimo falaram os condemnados Antonio Manoel Bomfim e Rodolpho Ghioldi, ambos leram exposições longas, sendo que o primeiro fez divagações sobre os seus pontos de vista politicos, fazendo affirmações communistas, sendo que o ultimo argumentou contra as referencias constantes da denuncia da vinda de agentes do Komintern no Brasil e allegou que o governo sovietico é tão legal que varias potencias do mundo sem serem communistas com esse governo mantêm relações, finalizou declarando "ter a honra" de pertencer áquella associação. Falou esse condemnado em hespanhol.

Suspensa a sessão, o ministro Cardoso de Castro determinou que esse condemnado enviasse a defesa escripta que acabara de fazer ao tribunal.

Suspensa a sessão devido ao adeantado da hora

Após terem falado todos os réos presentes, já ás 18 horas, o ministro presidente, almirante Pedro de Frontin, suspende a sessão e declara que, devido ao adeantado da hora, para proseguir no julgamento, marca a proxima sessão para 6ª feira, dia 10 do corrente, á hora regimental, isto é, ás 12.30 horas.

Varias notas

Antes de iniciar a sessão, viam-se no recinto do Tribunal, os advogados Bulhões Pedreira, advogado do sr. Pedro Ernesto, bem assim, o sr. Miguel Timponi; Sobral Pinto, de Prestes, Jorge Fontenelli, Luiz Carpenter, Antonio Mesple, Evandro Lins e Silva e Jorge Severiano.

A chegada dos réos

Os réos foram conduzidos para a sala das sessões do Tribunal, devidamente escoltados, por investigadores e soldados da Policia Especial, com grande apparato bellico.

Um incidente com Prestes

Já havia sido iniciada a sessão, quando se ouviram uns gritos partidos dos fundos do edificio. Procurando-se conhecer o motivo, ficou esclarecido que Prestes ao ser revistado ao deixar o carro que o conduziu, protestou verbal e physicamente, entrando em luta com um soldado da Policia Especial. Este lhe ferira o rosto com um sôco.

Na Sala das Sessões, ao defrontar-se com o general Andrade Neves, ministro do Tribunal, contou o que lhe tinha succedido de maneira diversa do que foi relatado pelos policiaes. S. ex. aconselhou-o a ter calma e que procurasse se defender.

O policiamento e uma prisão

O delegado Brandão Filho que se manteve attento e vigilante durante todo o tempo dos trabalhos da sessão, teve sob suas ordens os seguintes policiaes: 50 investigadores da Delegacia de Segurança Politica e Social e 20 guardas civis. Da Policia Especial, havia tres choques, sob o commando do sr. Euzebio Queiroz.

Para ingresso no recinto do Tribunal, havia ordens severas do delegado Brandão Filho, entretanto, em dado momento surge um cavalheiro, que se diz guarda municipal, á paizana, e sciente das ordens, rebellou-se, dando logar a que fosse preso e recolhido á Delegacia de Segurança Politica onde está detido.

Desnecessaria a presença do sr. Pedro Ernesto

O sr. Pedro Ernesto Baptista que era aguardado por numerosa assistencia, não compareceu. Os seus advogados, srs. Bulhões Pedreira e Mario Timponi, presentes á sessão, declararam não ser necessaria a sua presença, como elle proprio não tinha demonstrado desejo de comparecer ao julgamento, razão porque nada a esse respeito foi requerido.

O proseguimento do julgamento de amanhã

O julgamento dessa appellação proseguirá amanhã, como acima já nos referimos. A ordem dos trabalhos começará com a defesa dos srs. Pedro Ernesto e outros pelos respectivos advogados já referidos, finda a qual, usará da palavra o Procurador Geral da Justiça Militar, sr. Washington Vaz de Mello.

II Feira Interestadual de Amostras do Estado do Espirito Santo

INAUGURAÇÃO DO SUB-COMMISSARIADO, NESTA CAPITAL

Foi inaugurada hontem, ás 17 horas a séde do sub-comissariado, nesta Capital, da Feira de Amostras do Espirito Santo.

O escriptorio do sub-commissariado acha-se magnificamente installado na sala 404 do Edificio Ouvidor e, perfeitamente apparelhado para desenvolver o vasto programma de propaganda delineado pelo Comissariado Geral da Feira.

O governador do Espirito Santo, que se encontra presentemente nesta Capital, impossibilitado de comparecer pessoalmente, por motivo de força maior, fez-se representar pelo deputado Francisco Gonçalves, leader da bancada capichaba na Camara Federal.

Abrindo a solennidade, o sr. Hostilio de Oliveira, Comissario Geral da Feira, pronunciou rapidas, porém, expressivas palavras, referindo-se ao grande interesse que tem dispertado o certame a se realizar em dezembro, na cidade de Victoria, em todas as classes productoras do paiz, e mesmo do estrangeiro.

Referiu-se de modo especial ao decidido apoio que o governo do Estado tem prestado a essa iniciativa.

Pôz em relevo a situação previlegiada em que se encontra o Estado do Espirito Santo, graças ao governo patriotico e honesto do capitão Punaro Bley.

Inaugurando o sub-commissariado da Feira, o dr. Francisco Gonçalves, representante do sr. governador Bley, congratulou-se com o Commissariado Geral da Feira, fazendo ao mesmo tempo, justas referencias ao patriotismo com que o governo do Estado tem sabido prestigiar todas as iniciativas que digam respeito ao engrandecimento moral e material do Brasil.

Abrilhantou a solennidade com sua presença, o dr. Herbert Moses, presidente da Associação Brasileira de Imprensa e, usando da palavra para agradecer as referencias elogiosas que lhe foram feitas pelo commissario geral, aproveitou a opportunidade para se confessar surprezo com o que acabava de ouvir sobre a situação economica do Espirito Santo e as suas realizações, adeantando que se congratulava comsigo mesmo por ter comparecido a esse acto porque, somente assim, poderia, de agora em deante, repetir as noticias alvicareiras sobre a administração Punaro Bley.

Finalizou hypothecando todo o apoio da imprensa brasileira ao certame da Feira de Amostras do Espirito Santo.

Em seguida, foi servida uma taça de champagne aos presentes, sendo batidas varias chapas photographicas pelos jornaes e revistas que se fizeram representar.

Dr. Newton Motta
(Cirurgião do Hospital São Francisco e da Caixa da City. Ex-Chefe dos Serviços de Gynecologia e Obstetricia da Benefic. Hespanhola)
OPERAÇÕES - DOENÇAS DE SENHORAS
PARTOS
Consultorio:
Rua Ouvidor, 164-1º sala 4
Terças, quintas e sabbados
—2 1/2 ás 4—
Attende chamados: Tel. 28-6282

HOJE
FOLHA DO POVO
-- Um diario que será o porta-voz das aspirações do povo e da cidade.
—O vespertino que a cidade reclama.

Aggredido, Pelos Integralistas, Um Deputado Classista

Deu causa ao incidente ter-se manifestado a victima pela democracia, contra os exotismos — Um homem de côr, para os adeptos do sigma, é um "preto sujo" — O deputado João José do Patrocinio fala ao DIARIO CARIOCA

Um deputado aggredido pelos integralistas!

Enquanto vibrava o povo pelas commemorações do anniversario da Independencia do Brasil, os integralistas [illegible] o seu odio ao termo e ao [illegible], manifestando-se, [illegible] em vez, contra tudo que a tal se assemelhasse.

Houve um homem que passando em frente a um grupo de adeptos do sigma que se manifestavam por gritos e gestos exoticos, protestou contra o exquisito modo de parecer patriotas.

Falou em Democracia. Falou em Independencia. Essas coisas irritaram os freneticos camisas-verdes á paizana, que o aggrediram.

O homem, porém, levado a assistir a parada civica era um deputado classista e por isto o sr. Motta Lima ergueu um protesto, da tribuna da Camara.

Fomos ouvir a victima deputado João José do Patrocinio.

COM A PALAVRA

O sr. J. José do Patrocinio, procurado pelo DIARIO CARIOCA, declarou o seguinte:

— Eu não estava no recinto quando o sr. Motta Lima fez o seu protesto. Não desejava, mesmo, que se fizesse publicidade em torno do caso, em virtude de [illegible] incidente lamentavel a marcar as commemorações do Dia da Patria. E' verdade, todavia. Passava eu pela praça Marechal Floriano quando, em frente ao edificio da Côrte Suprema, deparo com um grupo de integralistas a se erguer em gritos e gestos do seu ritual.

PRETO SUJO!

Commentei o gesto com um amigo. Disse que o patriotismo verdadeiro inspirava a todos nós [illegible] aquelles gestos sem proposito. Bastou isto para um grupo de integralistas me atacar a [illegible], [illegible]-me com epithetos pouco amaveis.

Um individuo bem vestido, parecendo figura de relevo, chegou a me chamar de "preto sujo!" E' assim que elles não têm preconceitos de raça...

"Os commentarios, a esse respeito, são desnecessarios. Não foi a primeira vez, não será a ultima que elles agirão impunemente. Nem declarei, no momento, a minha qualidade. Elles arremeteram contra um homem do povo que se manifestava pela democracia. Era natural..."

Atropelado na avenida Mem de Sá

Quando cruzava hontem á noite, a avenida Mem de Sá, foi colhido por um automovel, soffrendo contusões generalizadas o commerciario Luiz Sousa, branco, de 24 annos, residente á rua Aquidaban n. 50.

O Incidente Entre a Russia e a Italia

Os Nac'onalistas Apoderaram-se das Linhas Que Defendiam Llanes

OS CARLISTAS FORAM OS PRIMEIROS A ENTRAR NA CIDADE --- A POLICIA CATALÃ PROHIBE A CIRCULAÇÃO DE JORNAES ANARCHISTAS

Mulheres hespanholas comba tem ao lado dos soldados, numa linha de defesa proximo a Madrid

FRONTEIRA FRANCO-HESPANHOLA, 8 — O quartel general nacionalista informa que as tropas nacionaes, compostas de um batalhão de elementos da Gallicia e do Aragão, apoderaram-se das linhas que defendiam Llanes. Os carlistas foram os primeiros a entrar na cidade. Os "requetes" atacaram o parque á baioneta e ganharam rapidamente o centro de Llanes effectuando em seguida uma busca no predio utilisado pelo inimigo como quartel general. O adversario, ao recuar, levou comsigo todos os generos de que dispunha. O palacio pertencente ao duque de Estrada foi parcialmente destruido a dynamite pelos governistas.

A tomada de Llanes dá aos nacionaes o controle de dez estradas que ligam a cidade ao interior da provincia das Asturias. As forças do general Franco capturaram igualmente todas as alturas que dominam a cidade afim de usal-as mais tarde, por occasião do avanço sobre Riba de Sierra, Aviles, Luanco e Gijon. Na manhã de hoje as tropas franquistas continuaram a avançar protegidas pela aviação, a qual bombardeou Sierra de Cianes, situada ao sul da estrada principal que conduz a Gijon.

Depois de ligeiro combate, apoderaram-se ainda das localidades de Valmoe e Quintana, a oeste de Llanes. A' tarde as brigadas de Navarra atacaram Posada.

Na frente norte na provincia de Leon, os nacionalistas progrediram no valle de Valdeon. O avanço das tropas que se acham nesse sector tem como objectivo a Sierra de Cavadonga. Esta manhã chegaram a Leon duzentos prisioneiros republicanos, procedentes de Santander e capturados em Arrija. Esses prisioneiros estavam sendo guardados em Miranda, mas como os campos de concentração desta ultima cidade estavam super-lotados, tiveram que ser transferidos para Leon.

No sector de Portilla rendeu-se um batalhão governista, com os respectivos officiaes, bem como numerosos soldados pertencentes ao exercito das Asturias. Um communicado das autoridades de Gijon adianta que na parte léste da provincia das Asturias a actividade dos nacionalistas diminuiu e que todos os marroquinos e italianos que operavam naquella zona foram enviados para a frente aragoneza, bem como os aeroplanos e material de guerra. As brigadas nacionaes são solidamente compostas de voluntarios andaluzes e navarrenses. A aviação republicana, esta manhã, effectuou numerosos vôos sobre a costa. Nas montanhas situadas nas proximidades de Llanes os nacionalistas desenvolvem pequena actividade e são atacados pelo inimigo que se encontra entrincheirado em posições bem fortificadas, nas alturas. Chegaram tambem a Gijon trezentos e vinte prisioneiros nacionaes, transferidos de Santander antes da quéda desta cidade. Os nacionalistas communicaram de Saragoça que as operações ao sul do Ebro tinham sido difficultadas pela natureza do terreno, mas que suas tropas progrediam presentemente. Os aviões nacionaes vôaram acima das posições governistas de Quinto, deixando cair sobre ellas varias toneladas de bombas.

As tropas franquistas que operam na margem direita do Ebro avançaram na direcção de Quinto e capturaram varias trincheiras, de onde o inimigo foi desalojado pelos marroquinos, depois de violento combate.

De outro lado os republicanos procuraram conquistar varias posições no sector de Jaurin e tentaram passar através a estrada que vae de Saragoça a Teruel. Os nacionalistas recuaram primeiramente mas, depois de terem recebido reforços, desfecharam um contra ataque e recuperaram as posições perdidas. — (Por Harrison Laroche, correspondente da United Press).

REGRESSOU A' HESPANHA O CONSUL BRITANNICO EM SANTANDER

LONDRES, 8 — O consul britannico em Santander, sr. Thomas Bates, que organizou a evacuação dos refugiados daquella cidade nas vesperas de sua tomada pelos nacionalistas, retirando-se tambem com os seus compatriotas a bordo de um destroyer, regressou hontem a Hespanha, afim de assumir o seu posto. — (A. N.)

O GOVERNO INGLEZ ARRENDA UM NAVIO PARA TRANSPORTAR ASYLADOS

LONDRES, 8 — O governo inglez, attendendo á solicitação da Cruz Vermelha, arrendou o navio "Gibel Zerjom" para empregal-o no transporte das pessoas asyladas nas embaixadas e legações estrangeiras em Madrid. Esse navio deverá chegar dentro de poucos dias em Valencia, recebendo a bordo os asylados e os transportando para o porto de Marselha. Consta que o navio-hospital britannico "Mane", auxiliará o transporte de retirantes. Segundo noticias aqui chegadas esperam conducção cerca de quatro mil pessoas, na maioria sul-americanas. O transporte dos refugiados na embaixada franceza será providenciado directamente pela França. — (A. N.)

AVANÇAM AS TROPAS NACIONALISTAS

SANTANDER, 8 — Segundo as ultimas noticias procedentes da frente das Asturias, prosegue com successo o avanço das tropas nacionalistas. As columnas que operam na costa acabam de occupar Posadas. As vanguardas nacionaes encontram-se a quatorze kilometros de distancia do importante cruzamento das rodovias de Riba de Sella. No sector sul os nacionalistas occuparam importantes posições. — (A. N.)

A POLICIA CATALA PROHIBE A CIRCULAÇÃO DE JORNAES ANARCHISTAS

BARCELONA, 8 — As autoridades policiaes catalãs prohibiram a circulação dos diarios anarcho-syndicalistas "Tiempos Nuevos" e "Terra e Liberdade", proseguindo na campanha contra as citadas entidades. A policia encontrou nas redacções dos citados periodicos grande quantidade de material de propaganda. Durante o fechamento da séde da Associação Cultural dos anarcho-syndicalistas, os agentes policiaes encontraram vinte metralhadoras, detendo innumeras pessoas — (A. N.)

Commissão Brasileira de Cooperação Intellectual

Homenagem ao embaixador da França

Realizou-se hontem, á tarde, no Palacio Itamaraty, a sessão solenne com que a Commissão Brasileira de Cooperação Intellectual homenageou o Marquez d'Ormesson, embaixador da França, em virtude de sua proxima partida para a Europa e tambem como signal de agradecimento pelo grande incentivo que traz á cultura brasileira a recente doação de 800.000 francos em livros que o governo francez vem de fazer ás instituições culturaes brasileiras.

FALA O SR. AFRANIO PEIXOTO

Com a devida venia do embaixador Pimentel Brandão, ministro do Exterior, o sr. Afranio Peixoto abriu a sessão, accentuando o estreitamento constante das relações culturaes entre o Brasil e a França, desde os tempos em que os Calvinistas pensaram em aqui fundar a França Antarctica, alludindo aos tabajaras de que fala Montaigne nos seus "Ensaios" e frizando o papel disciplinador da cultura franceza no espirito do nosso povo. Louvando o embaixador de França o agrado pessoal e a capacidade de trabalho, e a adhesão prestigiosa que encontra em suas actividades por parte da illustre collaboradora que é a senhora embaixatriz de França.

A SAUDAÇÃO DO PROF. ALOYSIO DE CASTRO

O prof. Aloysio de Castro fala em francez, dirigindo-se ao Marquez d'Ormesson em calorosas phrases nas quaes recorda que a Cooperação Intellectual é obra eminentemente franceza recordando os trabalhos iniciaes do organismo de Genebra, quando o sr. Henri Bergson nivellava as pequenas discordias surgidas no seio dos participantes da Commissão com a desculpa discreta de que qualquer ponto controvertido por certo não conseguiria a unanimidade dos votos dos presentes para a sua consagração em postulado rigido destinado a ser obedecido... A França, prosegue o prof. Aloysio de Castro, nunca poupou dinheiro em se tratando de iniciativas de cultura, e mesmo nos momentos mais difficeis, quando as crises financeiras e o desequilibrio dos mercados internacionaes ameaçavam turbar a organização homogenea das clausulas orçamentarias, os governantes de França sempre souberam com mão firme preservar e até mesmo ampliar as quotas destinadas á diffusão e ao aperfeiçoamento dos estudos technicos e literarios. E' ao embaixador dessa cultura que se dirige a saudação da Commissão Brasileira de Cooperação Intellectual, com os votos de feliz viagem e os sinceros desejos de regresso bom e proximo.

FALA O MINISTRO DAS RELAÇÕES EXTERIORES

O embaixador Mario de Pimentel Brandão, ministro das Relações Exteriores, toma a palavra para associar-se em nome de seu Ministerio e, portanto, em nome do governo brasileiro, á homenagem promovida pela Commissão de Cooperação Intellectual ao embaixador de França, como reconhecimento á doação que a França vem de fazer ao nosso paiz através de livros que contêm o que ha de mais puro, bello e duradouro no pensamento francez, o que vale dizer, no pensamento do mundo. Nenhum melhor mensageiro encontraria a França para essa dadiva do que o embaixador d'Ormesson, que é hoje no Brasil, ao fim de tão pouco tempo, um diplomata amado e respeitado por sua propria personalidade pelo nome illustre que traz e tambem por ser um homem de letras. Uma grande dama franceza, alguns seculos atraz, reunia na mais brilhante [illegible] occidental conheceu, a nobreza e os letrados. O Ministerio das Relações Exteriores da França quiz sempre que os seus representantes cultivassem as qualidades do espirito. No Marquez d'Ormesson, os intellectuaes brasileiros saudavam antes de tudo o homem de letras, e, nessa qualidade, o proprio espirito da França, que soube sempre resistir e prevalecer, através de uma série de agitações, reaffirmando sempre a vontade orientada pela cultura e o invencivel amor á liberdade. O discurso do ministro Pimentel Brandão pronunciado em francez, de improviso, foi vivamente applaudido.

AGRADECIMENTO DO MARQUEZ D'ORMESSON

O Marquez d'Ormesson, embaixador de França, levanta-se para agradecer as amaveis palavras que lhe foram dirigidas, e que, elle sabe, foram tambem dirigidas ao seu paiz, a França. Mal chegado ao Brasil, quando ainda não tinha entregue as suas cartas de credenciaes, pudera elle observar que no Brasil ha profusão de escriptores brasileiros de lingua franceza. Recorda os discursos de Miguel Osorio de Almeida e Tristão de Athayde, e respectivamente, Georges Duhamel e Jacques Maritain. São excellentes autores francezes, entre muitos outros, Rodrigo Octavio e Afranio Peixoto, e a melhor impressão levaram do Brasil os francezes que por aqui tem vindo semear os fructos de sua cultura, André Siegfried, Pierre Lhutey, Georges Dumas, Sergent, Pasteur Valery-Radot, e os professores francezes das Universidades do Districto Federal e São Paulo. Lembra a saudação proferida ha poucos dias na Academia de Letras a Pasteur Valéri-Radot, pelo illustre poeta Aloysio de Castro. Lê a seguir um poema francez de Aloysio de Castro sobre Versailles. Diz que, em Aloysio de Castro, conhece o medico e o poeta, e nos dois admira com o mesmo fervor. Declara preferir para o regalo do seu espirito o convivio dos intellectuaes. Na Academia, dissera [illegible] de Castro: "[illegible] e menos realidade!" Elle está de accordo com a phrase. Pelo que conhece da Europa, onde fez toda a sua "carrière", pode affirmar que em todos os meridianos o verdadeiro culto do ideal é realizado entre os homens de [illegible]. Refere-se á doação de livros para as bibliothecas de institutos brasileiros. Accentuando a necessidade que ha de se transmittir ás gerações mais novas o conhecimento exacto de todas as tendencias do pensamento francez. Irá para a França com as mais gratas lembranças do Brasil. Pretende voltar em fevereiro proximo na viagem maravilhosa do "Normandie". Passará pelos Estados Unidos, que ainda não conhece, e virá descendo pelos mares do tropico, pelas aguas das Antilhas cantadas nos sonetos perfeitos de Heredia, e virá procurando pelos ecos da America a presença luminosa do Brasil, das suas florestas e das suas praias, para vir abraçar os seus amigos do Brasil ainda mais amigo do Brasil, e mais que nunca disposto a trabalhar pelo conhecimento espiritual e sentimental de brasileiros e francezes.

OUTROS ORADORES

O sr. Guilherme de Almeida diz a palavra de despedida do Sub-Comité da Cooperação Intellectual de São Paulo.

O Marquez d'Ormesson agradece commovido as palavras do sr. Guilherme de Almeida, dizendo que é este ainda um outro notavel poeta da lingua franceza, capaz de traduzir de modo tão perfeito uma velha canção de amor medieval, a ponto de fazer com que um francez possa hesitar na escolha entre o original e a traducção.

O sr. Max Fleiuss traz a palavra de boa viagem do Instituto Historico, que conta com tantos illustres membros francezes, tendo o embaixador da França agradecido essa saudação.

A seguir, nada mais havendo a tratar, o prof. Afranio Peixoto encerrou a solennidade.

A sra. Marqueza d'Ormesson, embaixatriz de França, recebeu de todos os presentes as mais vivas demonstrações de affecto e de sympathia, a que faz jus pela sua brilhante intelligencia e pelo fino trato pessoal com que soube conquistar toda a sociedade brasileira.

Naufragou a chata, morrendo afogado um tripulante

SANTOS, 8 — Um lamentavel accidente registou-se no Cubatão, no sitio "Sant'Anna", do qual foi victima um barqueiro alli residente. Uma chata, de maneira inexplicavel, naufragou, quando, sob a direcção de José Antunes, portuguez, de 30 annos de edade, branco, residente no sitio "Sant'Anna", navegava pelo rio Cubatão, carregada de lenha. O barco ao submergir carregou comsigo o barqueiro, que, colhido de surpresa, mal teve tempo de gritar por um soccorro. Entretanto, de nada lhe valeu o seu angustioso grito, pois os esforços empregados para o seu salvamento por pessoas que, na occasião ali se encontravam, foram infructiferos. Após demoradas pesquisas, procedidas por nadadores domiciliados na redondeza, o cadaver do infeliz José Antunes foi encontrado, sendo retirado dagua. A policia, recebendo communicação do occorrido, fez seguir para o local uma diligencia, com o fito de esclarecer o caso e providenciar a remoção do cadaver para o necroterio do Sabóo. A occurrencia foi objecto de inquerito, que correrá pela 1ª Delegacia de Policia, sob a presidencia do dr. Francisco Gonçalves Belchior. O corpo de José Antunes, depois de autopsiado por um legista da policia, foi dado á sepultura. — (A. N.)

Caiu do carro de bois e morreu incontinenti

S. PAULO, 8 — O menor Gregorio, de 17 annos de edade, filho de Antonio Moreira dos Santos, residente na Fazenda "Sta. Albina", estação de Carvalho Araujo, regressava com seu pae da lavoura, vindo atrás de um carro de bois. Em dado momento, Antonio Moreira dos Santos notou a falta do filho. Isto por volta das 19 horas. Já estava escuro. Moreira voltou, encontrando Gregorio morto na estrada. Prestando declarações no inquerito instaurado, Antonio Moreira dos Santos disse que não sabia a que attribuir a morte do filho. Acredita, porém, que elle tenha tentado subir para o carro e soffrido uma queda, batendo com a cabeça em qualquer logar. A victima não apresenta vestigios de ferimento de especie alguma, suppondo a policia que tenha morrido em consequencia da fractura do craneo. O cadaver deu entrada no necroterio, onde será autopsiado. — (A. N.)

O que o Thesouro pagará hoje

Na Pagadoria do Thesouro Nacional serão pagas hoje as seguintes folhas do oitavo dia util: — Montepio Civil do Exterior, Pensões, Abonos Provisorios a Pensionistas, Diversas Pensões Reunidas e Montepio Civil da Guerra.

Stalin interrompe suas férias para conferenciar com os commissarios do povo --- Annunciada a ruptura de relações entre os dois paizes

Stalin

LONDRES, 8 — O periodico "Daily Express communica que o ditador Staline manteve longa conferencia com os commissarios do povo, interrompendo, assim, suas férias bruscamente. O motivo da reunião prendeu-se á attitude que a Russia deverá assumir perante a Italia, em virtude dos ultimos incidentes que provocaram a recente nota de protesto sovietica contra o torpedeamento de navios mercantes russos em viagem pelo Mediterraneo.

A discussão durou mais de cinco horas e enquanto o commissario da guerra Woroschilow advogava a immediata ruptura de relações com a Italia, o commissario do exterior optava por uma attitude mais moderada e lembrou a remessa de outra nota ao governo de Roma. Em virtude da divergencia foi marcada nova reunião na qual será definitivamente resolvido o assumpto. — (A. N.)

OS LEADERES PROLETARIOS SOVIETICOS EXIGEM UM PROCEDIMENTO ENERGICO

MOSCOU, 8 — A nota sovietica dirigida á Italia, protestando contra o torpedeamento de navios russos, foi lida em todas as emprezas sovieticas. Nas assembléas immediatamente convocadas os leaderes operarios exigiram um procedimento energico, expressando ás vezes a esperança de que o Exercito Vermelho saberá dar o golpe de morte no fascismo internacional. — (A. B.)

INSEGURA A SITUAÇAO INTERNACIONAL

LONDRES, 8 — A grande tensão existente entre a Italia e os Soviets, provocada pela nota da Russia, trouxe uma insegurança na situação internacional e causou na Bolsa de Londres uma consideravel baixa em quasi todos os valores. As offertas foram elevadas mantendo-se, porém, a procura em estreitos limites. As acções que maior depreciação assignalaram foram as das minas de ouro no sul da Africa. — (A. N.)

ANNUNCIADA A RUPTURA DE RELAÇÕES

ROMA, 8 — Urgente — Acaba de ser officialmente annunciado o rompimento das relações diplomaticas entre a Italia e a Russia. — (U. P.)

CASA LISTER Ltda.
Rio de Janeiro — RUA S. JOSE' 87 — Tel.: 22-0771
End. Tel. "Cirurgia"
PERITOS em: Installações de hospitaes, consultorios medicos, casas de saude, laboratorios, raios X, Diathermia
GRANDE STOCK em: Instrumentos de cirurgia — Material para consultorios de medicos — Hospitaes — Laboratorios — Accessorios de pharmacia — Material de ensino

PARA TRIUMPHAR NA VIDA
USE O ANEL HOROSCOPIO COM SIGNO E PLANETA DO SEU MEZ
JOALHERIA FERRAZ
RUA 7 DE SETEMBRO, 206
(ESQUINA DA PRAÇA TIRADENTES)

WALTER KANITZ
JORGE KANITZ
POST GRADUADOS NOS ESTADOS UNIDOS
TRATAMENTO DE FOCOS INFECCIOSOS, PYORRHEA
ELECTRO THERAPIA-DENTADURAS
PONTES MOVEIS, FIXAS COM SUBSTITUIÇÃO
DO OURO POR TRABALHOS EM PORCELANA
TECHNICA PROPRIA
RUA REPUBLICA DO PERU' — 15-A
3.º andar — Tel. 42-3821

Bebam CAFE' GLOBO O melhor e o mais saboroso
BOM ATE' A ULTIMA GOTTA!!!
Guardem as capas que tem valor.

A Resistencia das Forças Chinezas tem Surprehendido os Estrategistas Japonezes

Os nippões conseguiram, apenas, capturar a pequena cidade de Pao-Shan --- A artilharia anti-aérea derrubou 61 aviões japonezes

SHANGHAI, 8 — A' medida que passam os dias, os observadores são forçados a concluir, que a resistencia indomita das forças chinezas, em todas as frentes de batalha, constitue uma tremenda surpreza, principalmente paar os estrategistas japonezes. Ha semanas que as posições de Shanghai accusam modificações insignificantes. Não ha noticia de victorias de grandes proporcões; apenas a recente captura de Pao-Shan, a menor cidade murada do mundo, póde ser considerada como um feito de realce.

Hoje ainda continuou furiosa a luta na margem oriental do rio Yang-Tze. Embora veteranos soldados nipponicos irrompessem atraves das linhas defensoras no sector norte, os chinezes pouco depois se reorganizaram e detiveram o avanço adversario. A tenacidade incrivel com que alguns destacamentos chinezes vêm mantendo cinco posições defensivas, constituidas de grandes blocos de aço e concreto, cheios de metralhadoras, nas immediações do prado de corridas e na margem da estrada Shanghai-Wosung, representa um obstaculo tremendo ás operações das tropas japonezas.

Apesar da verdadeira avalanche de projectis despejados pelos navios e aviões japonezes sobre essas pequenas fortificações, os defensores continuam mantendo incessante fogo de metralhadoras, que não somente está tornando quasi insustentaveis as posições japonezas ao longo do Whang-Poo, mas tambem impedindo-as de se utilizarem do seu aerodromo construido nas immediações da Universidade. Emquanto os japonezes não puderem fazer uso desse campo de aviação, toda a sua offensiva no delta do rio Yang-Tze ficará com os seus movimentos cerceados, pelo que o commando nipponico ordenou a tomada desses cinco reductos custe o que custar.

No norte da cidade, informam os japonezes terem conseguido consideraveis vantagens. As tropas que iniciaram desde hontem um avanço, partindo da Universidade de Shanghai, progrediram sensivelmente para além do riacho Jukong.

Os navios de guerra japonezes continuam a bombardear ininterruptamente todas as concentrações de forças chinezas.

A captura da pequena cidade de Pao-Shan, segundo informações prestadas por um porta-voz japonez, foi conseguida graças a um feito heroico de oito soldados nipponicos, que, protegidos por fogo de barragem de metralhadoras, collocaram seis minas de dynamite sob os muros da cidade, fazendo-os ir pelos ares. Embora não se tenha ainda confirmação, parece que o batalhão chinez que durante longos dias defendeu encarniçadamente a pequena cidade murada, foi totalmente exterminado.

Um outro porta-voz japonez, calcula que os chinezes já organizaram 26 divisões, localisadas entre Soo-Chow e Shanghai, contando com um effectivo total de 350.000 homens, dos quaes, 140.000 se encontram nas linhas de frente, inclusive tres divisões de tropas provinciaes de Lo-Tien.

Disse o mesmo porta-voz, que os chinezes dispõem de muito pouca quantidade de artilharia pesada e que a maior parte da que possuem, está installada em Pootung.

Os demais acontecimentos destas ultimas vinte e quatro horas, relacionados com a guerra sino-japoneza, são resumidamente os seguintes:

1) — Segundo noticias retardadas de Sian, o exercito communista da China, composto de tropas veteranas e tendo um effectivo superior a 100.000 homens, está em marcha para enfrentar os invasores.

Este facto é considerado como um dos mais importantes desde o inicio da guerra, tanto quanto o exercito communista não ostenta mais as suas insignias vermelhas e sim, as do governo de Nankin, denotando que foi totalmente reorganizado.

O seu commandante lançou em Sian uma proclamação, dizendo que obedecendo ás ordens do governo central de Nankin, reorganizou o antigo exercito communista, em oito divisões de campanha e que todos os ex-communistas, juraram fidelidade ao marechal Chang Kai-Shek.

Segundo as ultimas noticias aqui chegadas, estas tropas já entraram em luta com os japonezes, em Nankow e na provincia de Shahar.

2 — O parlamento japonez approvou creditos de guerra de valor superior a 500 milhões de dollares depois de votar unanimemente a adopção de um programma economico que transforma o Japão virtualmente em um Estado totalitario.

3 — Noticias ainda não confirmadas informam que varios submarinos russos foram vistos a pouca distancia das costas japonezas.

4 — O governo de Nankin rejeitou formalmente a proposta das tres potencias para evacuação das suas tropas da area de Shanghai.

5) — Um avião japonez occasionou a morte de 400 pessoas que fugiam de Shanghai no trem destinado a Hang-Chow. 300 outros refugiados ficaram feridos. — (U. P.).

A ARTILHARIA ANTI-AEREA CHINEZA DERRUBOU 61 AVIÕES JAPONEZES

SHANGHAI, 8 — A Commissão de Aviação do governo central de Nankin informa que a artilharia anti-aerea chineza derrubou 61 aviões japonezes, no periodo comprehendido entre 14 e 31 de agosto. Trata-se principalmente de aviões que atacaram as provincias de Che-Kiang, Kiangsu e Suhwei. Dos apparelhos abatidos, 29 eram aviões pesados de bombardeio, 24 aviões leves de bombardeio tambem, 5 de caça e 3 hydro-aviões.

As perdas japonezas são consideradas grande triumpho para a aviação chineza. — (A. B.)

DETIDO UM NAVIO INGLEZ

LONDRES, 8 — Communicam de Hong-Kong que o navio mercante inglez "Taishan" foi detido hoje ás primeiras horas por um contra-torpedeiro japonez, que enviou um barco com um official e 5 soldados ao encalço da unidade mercante. Percebendo que se tratava naturalmente de um navio inglez, o official nipponico desembarcou-se e permittiu que o "Taishan" proseguisse viagem para Hong-Kong. Não foi necessario, dessa fórma, a intervenção da canhoneira ingleza "Tarantula", que logo em seguida desappareceu.

A propria companhia armadora do navio informa que elle conduzia munição a bordo. — (A. B.)

O EMBAIXADOR YANKEE COMMUNICA AOS SEUS CONCIDADÃOS QUE ABANDONEM PEIPING

NANKIN, 8 — O embaixador dos Estados Unidos da America do Norte, depois de uma activa troca de telegrammas com o Departamento de Estado de Washington communicou a todos os cidadãos norte-americanos que ainda se acham na cidade de Peiping de abandonarem incontinenti aquella localidade "emquanto ainda era tempo".

O consulado geral dos Estados Unidos declara que residem actualmente em Peiping 360 norte-americanos. — (A. B.)

OS NAVIOS ESTRANGEIROS DEVEM ESTAR PINTADOS COM AS CORES NACIONAES

SHANGHAI, 8 — Em virtude das medidas projectadas, pelas autoridades chinezas para romper o bloqueio estabelecido nas costas da China pela esquadra nipponica, o governo da China solicitou das representações diplomaticas estrangeiras que avisassem aos seus governos para que os navios estrangeiros ao entrarem em aguas chinezas se mantivessem bem afastados dos navios japonezes encarregados do controle. Pediu, tambem, que os navios pintassem as cobertas superiores com as côres nacionaes, afim de evitar erros por parte das forças chinezas. — (A. N.)

UM CREDITO DE 204 BILHÕES DE YENS

TOKIO, 8 — Para attender as despesas originarias com a expedição na China a Dieta acaba de approvar em sessão final o credito supplementar de 204 milhões de yens. — (A. N.)

SERÃO REMOVIDOS PARA MANILA OS CIDADÃOS NORTE-AMERICANOS

SHANGHAI, 8 — O almirante Yarnell, commandante da esquadra americana, declarou hoje: "O governo deseja remover tantos subditos quanto fôr possivel".

Em consequencia, a Armada providenciará quanto ao transporte para Manila dos que o desejarem. As familias dos funccionarios navaes e marinheiros serão removidas immediatamente, afim de facilitar a posterior remoção da população civil em caso de emergencia. — (U. P.)

GRANDE ACTIVIDADE NAS OPERAÇÕES AEREAS

SHANGHAI, 9 (Quinta-feira) — Durante toda a noite de hontem, registou-se extraordinaria actividade nas operações aereas. Innumeros aviões chinezes e japonezes cruzavam no céo, bombardeando as posições adversarias e espalhando a morte por toda a parte.

Um possante apparelho de bombardeio nipponico lançou quatro bombas que explodiram com terrivel fragor nas immediações da Estação do Norte. Quasi todas as vidraças dos predios situados dentro da area internacional ficaram espatifadas. — (U. P.)

A TRANSFERENCIA DOS JOGOS OLYMPICOS DESGOSTA OS SPORTISTAS NIPPONICOS

TOKIO, 8 — Não obstante as declarações do principe Konoye, presidente do Conselho de Ministros, sobre a possibilidade dos proximos Jogos Olympicos de 1940 realizar-se na Finlandia e não no Japão existe nos circulos sportivos do paiz uma forte corrente contraria a essa medida, sendo provavel que o governo venha a assumir proximamente uma outra attitude a respeito. — (A. B.)

LEIAM HOJE
o vespertino
"O POPULAR"
com duas edições diarias
Direcção de DOMINGOS VELLASCO

CREANÇAS SADIAS?

BONOLEO
PASTILHAS DE OLEO DE FIGADO DE BACALHAU
Sem Cheiro - Sem Gosto

Morte tragica de dois rapazes

S. PAULO, 8 — O menor Alipio de 16 annos, filho de Carlos da Silva, e um seu amigo, de nome ainda ignorado, hontem á tarde, foram banhar-se numa lagôa do Campo de Congonhas, ali perecendo afogados. A policia tendo conhecimento do occorrido, compareceu ao local, requisitando uma secção do corpo de Bombeiros, que depois de grande trabalho conseguiu retirar do fundo das aguas os cadaveres dos infelizes rapazes. Os seus corpos foram removidos para o necroterio, onde serão autopsiados. — (A. N.)

O DICTADO E' CERTO:

Laranja no pé
Dinheiro na mão!!

Enriqueça rapida e seguramente --- com o negocio da laranja, que é o melhor negocio do momento!!

Aproveite a ultima opportunidade que lhe resta de adquirir as unicas terras para Laranja que ainda existem na NORMANDIA — Municipio de Nova Iguassú

Elementos de todas as profissões têm comprado terras na NORMANDIA em suaves prestações e sem prejuizo de suas profissões, negocios ou vida particular, sendo hoje proprietarios de ricos laranjaes com magnificos rendimentos.

Pela sua situação, qualidade de terras e condições de venda

N O R M A N D I A — é insuperavel!

Quem dispuzer de 1:600$000 e de 250$000 por mez poderá tornar-se dono de 2 alqueires de terra na melhor zona de laranja do BRASIL e a pouco mais de 1 hora do Rio.

VISITAS AOS TERRENOS SEM DESPESA OU COMPROMISSO — PEÇA HOJE MESMO INFORMAÇÕES MAIS DETALHADAS

COMPANHIA DE EXPANSÃO TERRITORIAL

RUA 1º DE MARÇO N. 82 (perto do Banco do Brasil)

No Legislativo Fluminense

A DEFESA DO ESTADO NA ENCAMPAÇÃO DA ESTRADA DE FERRO MARICA'

O expediente, oradores e a ordem do dia

Os trabalhos parlamentares hontem, no Estado do Rio foram presididos pelo sr. Clodomiro Vasconcellos.

Poucos deputados do governo estiveram presentes o que, aliás, vem acontecendo ha muito tempo.

Da materia lida no expediente destacou-se a seguinte:

Mensagem do sr. governador do Estado, solicitando providencias para serem procedidas correcções na proposta orçamentaria, as quaes remette em annexo, e pedindo a abertura de um credito complementar de ...:000$000 para supprir a deficiencia da verba do § 89 artigo 3º do orçamento vigente.

Parecer da Commissão de Finanças, apresentando o projecto que equipara os cargos de thesoureiro da Correctoria de apolices com o de thesoureiro da Delegacia Fiscal, para o effeito de percepção de vencimentos.

Requerimentos: do sr. José Walter Filho, solicitando ao sr. secretario de Agricultura informações sobre as providencias tomadas para defesa do Estado no caso da encampação da Estrada de Ferro Maricá; do sr. Jeronymo Dias, pedindo diversas informações ás Secretarias de Estado.

O sr. Paulo Araujo sobre um discurso pronunciado na casa pelo deputado Lacerda Nogueira faz uma rectificação á pessoa do sr. Azeredo Coutinho.

O sr. Caiatulino Santos Junior, justifica e envia á Mesa um requerimento solicitando seja consignado na acta dos trabalhos um voto de congratulações pela passagem, na data de 4 do corrente, do 11º anniversario da fundação do jornal "A Comarca" do municipio de S. Gonçalo.

Submettido a votos foi o requerimento approvado.

ORDEM DO DIA

Passando-se á ordem do dia, por falta de numero ficaram adiados todos os projectos dependentes de votação constantes da pauta dos trabalhos.

Sem debates foram encerrados em 3ª discussão, os projectos ns. 36, 68 e 57, de 1937, determinando que o cargo de 1º official da Côrte de Appellação passe a denominar-se sub-secretario, criando matriculas gratuitas na Escola de Direito "Clovis Bevilacqua" para os filhos de jornalistas e supprimindo um cargo de continuo e sub-continuo na secretario do palacio do governo.

Por suggestão do sr. Bernardo Bello, continua aberta a discussão dos projectos ns. 19 e 41 de 1937.

O sr. Bernardo Bello explica os motivos por que não se desincumbiu de dirigir a palavra aos seus compatriotas em saudação ao Dia da Patria no saguão do edificio da Assembléa.

O sr. Oscar Prezewodowski transmitte á Assembléa as suas impressões sobre as homenagens com que o povo bahiano recebeu o sr. José Americo de Almeida na recente excursão de propaganda naquelle Estado.

A' ffala de outros assumptos independentes de votação o sr. Clodomiro Vasconcellos encerrou a sessão de hontem, marcando para hoje a mesma ordem do dia, accrescida de nova alguns projectos.

Centro Paulista

INSTALLAÇÃO DO DEPARTAMENTO DE ASSISTENCIA

Realizou-se hontem, no Centro Paulista, ás 16 horas, a installação solenne do Departamento de Assistencia do qual o dr. Carlos Olyntho Braga é director.

Aquella hora com a presença do sr. ministro Lucio de Camargo, presidente do Centro Paulista e grande numero de associados foi aberta a sessão pelo dr. Zacharias Gomes Ferreira vice-presidente, que concedeu a palavra ao dr. Carlos Olyntho Braga.

O director do Departamento de Assistencia proferiu então um patriotico discurso allusivo á data da Independencia Nacional, seguido de um minucioso relatorio sobre a organização definitiva e as actividades do Departamento sob a sua direcção.

Findo esse discurso foi empossada a administração do Departamento de Assistencia.

Encalhou o "Villa Manrique"

O ACCIDENTE OCCORREU NAS PROXIMIDADES DE GRAN DU ROI

PARIS, 8 — O navio castelhano "Villa Manrique" encalhou nas proximidades de Gran du Roi, em virtude da forte neblina. Os esforços para safal-o do banco tornaram-se inuteis ... mais morosos para ... os trabalhos. — (A. N.)

Injecções a domicilio
em Copacabana, Leme e Ipanema
Senhora com muita pratica applica
TELEPHONE 2 7 - 2 2 9 9

HOJE
ESTRÉA de
ADA e EVELYNE
BAILARINAS FANTASISTAS
chegadas de Paris pelo "Almanzora"
e
todo um formidavel programma de
OITO ATTRACÇÕES MUNDIAES
no
GRILL-ROOM
do
CASINO ATLANTICO

Chamados ao serviço da reserva

Estão sendo chamados para ... militar da reserva para tratar de assumptos de ... res... Carlos Eugenio Chaves e o ... tenente Joaquim Freitas de Motta Marinho, ambos da reserva.

«O Homem Criança das Revelações»

Um novo Messias que promette o "Paraiso Terrestre" á mulheres confiantes de serem conduzidas vivas aos céos

LONDRES, 8 — "Minhas irmãs, o senhor acha-se perante nós. Desejaes confessar vossos peccados? Accorrestes ao meu chamamento, qual bando de crianças humildes e bem intencionadas, dispostas a tudo sacrificar, pelas loucuras da vida eterna?"

O homem que proferiu esse pathetico exhordio num tom de voz estentorico, como se procurasse tornal-a autoritaria, é um velhinho baixo, atarracado, de cabellos brancos e o mento occulto sob hirsutas e descuidadas barbas. Os olhos pequenos, irrequietos têm por vezes, fulgores magneticos que fazem estremecer aquelles, sobre quem faz incidir os seus olhares.

Trinta mulheres abandonaram os lares, trabalho e aconchego das familias, para viver ao seu lado. Charles Geard é o seu "Messias" e prometteu-lhes a vida eterna se viessem residir na granja do "Paraiso Terrestre". Aquellas que acceitaram sua lei despotica, que juraram abandonar todo o contacto com o mundo exterior, para viver ao lado do "Messias", foram alistadas sob sua bandeira, como "Sementes Eleitas". Elle prometteu-lhes a vida eterna e todas estão persuadidas de que em vez de morrer, serão conduzidas aos céos, na sua forma corporea e terrestre, emquanto renderem homenagem ao seu chefe religioso.

Majestosamente refastelado num velho fauteil", o "Messias", o "Homem Criança das Revelações" como o appellidam as fieis discipulas, passa suas jornadas cercado de mulheres, sem "rouge ou "baton" e simples e uniformemente trajadas com aventaes de tecido grosseiro.

Em verdade vos digo, que o fim do mundo se approxima" tonitruou o "Messias", novamente. "Os seres physicos apodrecerão, os christãos apodrecerão. Apenas as minhas "Sementes Eleitas" serão transportadas ao reino dos Céos.

Uma neophyta para quem o "Messias" desenvolvia a sua rhetorica, sem parecer impressionar-se muito com as terriveis ameaças perguntou-lhe ingenuamente:

"Por que motivo é forçoso abandonarmos a esperança de formar um lar, sem o que não podemos ser consideradas uma de vossas "Sementes Eleitas"?

Numa explosão de voz, somente comparavel ás coleras de Jupiter, a "infiel" foi expulsa do "Paraiso Terrestre", emquanto as outras mulheres caindo de joelhos e erguendo os braços aos céos, entoavam hystericamente hymnos religiosos e recitavam orações aos pés do furibundo Messias" de calças cinzentas e camisa sport, para applicar-lhe a ira. — (A. N.)

O "Martyr"

Continuam os advogados generosos do sr. Pedro Ernesto a explorar o sentimentalismo do nosso povo, na hora em que os ministros do Supremo Tribunal Militar se reunem para julgar o recurso interposto pelos criminosos que encabeçaram a mashorca de 1935.

A cantilena dos abnegados amigos do prefeito vermelho, evidentemente, não poderá mudar o pensamento dos honrados militares que vestem a toga de juizes, não poderá commover aquelles que vão julgar, collocando acima de tudo os altos interesses do Brasil. O intuito dos "profiteurs" da defesa espectacular do sr. Pedro Baptista é o de impressionar o espirito publico, o de criar um ambiente de piedade e de sympathia em torno da figura do prefeito vermelho.

* * *

Esse processo de explorar o tradicional sentimentalismo do povo brasileiro é usado impunemente, porque a nossa formação é contraria a todo e qualquer systema de violencias e de arbitrio Somos um povo que sempre se deixou levar pelo coração. Ha momentos, porém, em que esse sentimento precisa ser posto á margem. Os factos devem ser olhados friamente, dentro das suas realidades. Em novembro de 1935 houve uma revolução de caracter nitidamente extremista. Militares ergueram suas armas contra a Nação. Ninguem sabia, nas primeiras horas, toda a extensão do movimento. A verdade, porém, é que o Brasil esteve ameaçado de cair nas mãos dos agentes de Moscou, para se transformar numa dependencia dos Soviets russos na America latina.

* * *

Ficou provado — exuberantemente provado com farta documentação — que o sr. Pedro Ernesto conspirou com os sediciosos e depois os delatou ao presidente da Republica. Está provado tambem que o prefeito da capital auxiliou a revolução com fundos arrancados do Thesouro do Municipio. Não é elle o "martyr" que hoje se glorifica nas columnas de certos jornaes.

O sr. Pedro Ernesto responde por crime de traição á patria, aggravada pelo abuso da posição politico-administrativa que occupava. Conspirou contra o regime, entrando em confabulações com agentes estrangeiros, a serviço do Komintern. Se punir um homem destes é martyrizal-o, será então melhor abrir as portas dos carceres a todos os criminosos...

* * *

A Nação, entretanto, não se illude com esses aventureiros. Os accusados pela sublevação de 1935 tiveram a audacia de dizer hontem perante os tribunaes que a campanha da Alliança Nacional Libertadora, que precedeu, como elemento preparatorio, á explosão armada de novembro, era puramente nacionalista, visando salvar a democracia brasileira. Mas elles não sabem e não podem explicar, como num movimento nacionalista, apparecem figuras como Berger, Ghioldi, Vallée e outros aventureiros estrangeiros .. Foi com essa gente que se conluiou o sr. Pedro Ernesto.

Eis o grande martyr...

O DIA PARLAMENTAR

NA CAMARA

Antes da hora do expediente, falou o sr. Diniz Junior, que tratou dum projecto relativo á criação, na Finlandia, duma legação do Brasil.

* * *

O orador do expediente foi o sr. Fernando Magalhães, que commentando a colossal e enthusiastica manifestação civica da vespera, na Esplanada do Castello, requereu fosse transcripto, nos annaes da Camara, o discurso ali pronunciado pelo presidente Getulio Vargas.

O representante carioca salientou que o chefe da Nação interpretou com fidelidade o pensamento do povo brasileiro, que é contrario ao messianismo politico. Como o requerimento do sr. Fernando Magalhães fosse verbal, o presidente convidou o orador a fazel-o por escripto, enviando-o depois á mesa.

O sr. Carlos Reis falou em seguida, tendo procedido á leitura dum telegramma do Maranhão narrando violencias policiaes e atacando com vehemencia o governador Paulo Ramos.

O sr. Magalhães de Almeida contestou o orador, aparteando-o para defender o governador de seu Estado.

* * *

A Mesa submetteu depois a votos o requerimento do sr. Fernando Magalhães, para a transcripção nos annaes do discurso do presidente da Republica, sendo o mesmo approvado por unanimidade.

* * *

O sr. Motta Lima foi o orador seguinte. Tratou do caso das informações pedidas ao ministro da Justiça sobre a prisão de varias pessôas na vigencia do ultimo estado de guerra.

* * *

O deputado Trigo de Loureiro falou por fim, fazendo o necrologio do ex-governador Mario Corrêa, fallecido na vespera. Traçou o elogio do morto, recordando a sua vida, toda devotada ao bem do povo de Matto Grosso.

Terminou requerendo a inserção na acta dum voto de pezar pelo desapparecimento daquelle politico e pedindo o levantamento da sessão, em signal de pezar. Em nome da U. D. B. e do situacionismo gaucho falou sobre o assumpto o sr. João Carlos Machado, que se associou á homenagem da Camara ao sr. Mario Corrêa, em nome dos seus correligionarios.

Por ultimo, o sr. Generoso Ponce, leader da bancada mattogrossense, em opposição ao partido do sr. Mario Corrêa, tambem usou da palavra, manifestando-se favoravel á approvação do requerimento. Accentuou que as divergencias politicas que o haviam separado e ao seu partido, do sr. Mario Corrêa, não o impediam de prestar aquella homenagem ao extincto.

O sr. Generoso Ponce falou tambem em nome da maioria, a pedido do sr. Carlos Luz.

Submettido a votos, o requerimento foi approvado, suspendendo-se os trabalhos.

O presidente marcou nova sessão para meia hora depois, afim de ser recebido o sr. Julio Roca, vice-presidente da Argentina.

Dessa sessão damos noticia em outro local.

NO SENADO

No expediente foi lido um telegramma do deputado Lino Machado denunciando violencias da policia do governador do Maranhão, sr. Paulo Ramos.

* * *

O primeiro orador foi o sr. Duarte Lima, que requereu a transcripção nos annaes do discurso pronunciado pelo presidente Getulio Vargas no dia 7 de Setembro.

* * *

Em seguida, o sr. Waldomiro Magalhães requereu que o Senado recebesse em sessão solenne o sr. Julio Roca, designando um orador para saudal-o. O presidente marcou a recepção para amanhã, sexta-feira, sendo o sr. Roca saudado pelo senador Costa Rego.

* * *

O sr. Antonio Jorge, com a palavra logo após, referiu-se ao anniversario da morte de Pinheiro Machado, hontem transcorrido, enaltecendo a actuação do illustre homem publico na politica nacional.

* * *

Por ultimo, o sr. Pacheco de Oliveira desenvolveu considerações justificando o projecto que apresentou á Mesa, mandando construir um aerodromo nos terrenos de Manguinhos e dando outras providencias no sentido de promover o desenvolvimento da aviação civil.

* * *

Passando-se á ordem do dia, foi approvada, em 3ª discussão, a proposição da Camara dos Deputados que organiza a protecção do patrimonio historico e artistico nacional.

reira de Paiva, esteve, hontem, no Ministerio da Justiça, afim de agradecer a doação de um terreno, feita pelo ministro da Justiça e sra. J. C. de Macedo Soares, para a construcção do hospital do referido Syndicato em Campos do Jordão.

—— O ministro da Justiça recebeu, hontem, em visita de cumprimentos, uma commissão do Syndicato de Operarios em Trapiche e Armazens de Café, de Santos, composta dos srs. Manoel dos Santos Macedo, Martinho Santos, João Mendes Bispo, Aristides Augusto e Bernardino de Carvalho.

—— Estiveram, hontem, no Gabinete do ministro da Justiça: deputado Francisco Santos Filho; srs. dr. Lourival Fontes, director do Departamento Nacional de Propaganda; capitão de fragata Esculapio de Paiva, capitão do Porto de Santos; major Marinho Lutz, director da Estrada de Ferro Noroeste do Brasil; dr. Luiz de Toledo Piza, dr. Rodrigo Duque Estrada, dr. Carlos Castilho Cabral, dr. J. Assumpção Mofreita e dr. Astrogildo Freire de Aguiar.

HONTEM NO CATTETE

No palacio do Cattete, despacharam hontem, com o sr. presidente da Republica, os srs. Arthur de Souza Costa, ministro da Fazenda; Agamemnon Magalhães, ministro do Trabalho; e conferenciaram os srs. Henrique Dodsworth, interventor no Districto Federal; e Leonardo Truda, director presidente do Banco do Brasil.

—— O sr. presidente da Republica recebeu hontem, em audiencia no palacio do Cattete, o sr. Juracy Magalhães, governador da Bahia.

—— Esteve hontem, no palacio do Cattete, em audiencia previamente marcada com o chefe da Nação, o coronel Jaguaribe de Mattos.

—— O palacio do Cattete, inaugurou hontem, no topo do mastro, no alto do edificio, o pavilhão presidencial, que de agora em deante, é sempre elevado, desde que o chefe da Nação esteja no palacio presidencial.

A bandeira nacional que antes assignalava a sua presença, é diariamente agora, levantada ás 6 horas e retirada ás 18 horas.

—— No palacio do Cattete esteve hontem em visita de cumprimentos ao sr. presidente da Republica, o sr. Maurice Duperrey, presidente do Rotary Club Internacional, que se fez acompanhar do profesor Ignacio de Azevedo Amaral, presidente do Rotary do Rio de Janeiro e dos srs. José do Nascimento Brito e James H. Both.

Felicitando a mocidade escolar

EXPRESSIVO TELEGRAMMA DO PRESIDENTE DA REPUBLICA

Em nome do sr. presidente da Republica, o general Francisco José Pinto, chefe do seu Gabinete Militar, endereçou a todos os directores de collegios, bem como a todas as Escolas Superiores, entidades e associações que tomaram parte na Parada da Mocidade e da Raça, o seguinte telegramma:

"Exultando de jubilo civico o sr. presidente da Republica manda-me agradecer a devotada, altruistica e patriotica colaboração de v. ex. no exito e beleza magnifica Parada da Mocidade e da Raça, e apresentar-lhe calorosas felicitações pelo garbo, disciplina e vibrante enthusiasmo na apresentação desse instituto de ensino no memoravel desfile em honra á maior data da nacionalidade. Aos jovens e galhardos patricios que tão brilhantemente constituiram as luzidas fileiras dessa escola, o sr. presidente da Republica envia effusivos applausos e especiaes louvores, aos quaes hão de juntar-se os de toda a Nação emocionada ante a grandiosidade do espectaculo educativo que elles animaram, exaltando os seus anhelos e ideaes civicos num suggestivo culto de fé e de esperança nos destinos do Brasil. De coração, congratulo-me com v. ex., com os professores, instructores e alumnos desse estabelecimento, ao consignar aqui a significativa declaração do sr. presidente da Republica deante da deslumbrante e majestosa commemoração do dia 5: "Um desfile, como o que estamos assistindo, inspira confiança e tranquillidade no futuro e na grandeza da Patria". Vivas saudações e cumprimentos cordiaes. — Francisco José Pinto, general secretario geral do Conselho Superior de Segurança Nacional."

O DIA DA PATRIA

AS FELICITAÇÕES DO CHANCELLER SAAVEDRA LAMAS AO EMBAIXADOR PIMENTEL BRANDÃO

Por motivo das festas do "Dia da Patria", o sr. Carlos Saavedra Lamas, ministro das Relações Exteriores da Republica Argentina, dirigiu ao embaixador Mario de Pimentel Brandão, ministro das Relações Exteriores do Brasil, o seguinte telegramma:

"Comprazo-me em apresentar a v. ex., na data da Festa Nacional Brasileira, a expressão de minha homenagem e meus votos pela prosperidade do Brasil. Saúdo a vossa excellencia com a minha distincta consideração. (a.) — Carlos Saavedra Lamas, ministro das Relações da Republica Argentina.

Em resposta, o embaixador Pimentel Brandão enviou o seguinte telegramma ao sr. Saavedra Lamas:

"Muito agradeço a v. ex. a expressão de sua homenagem e os votos pela prosperidade do Brasil que se serviu enviar-me na data da commemoração da Independencia. Apresento a v. ex. as seguranças de minha distincta consideração. (a.) — Mario de Pimentel Brandão, ministro das Relações Exteriores dos Estados Unidos do Brasil".

TOPICOS

FALTA DE POPULARIDADE

O sr. Armando de Salles Oliveira deve estar fartamente desilludido da sua popularidade. O illustre candidato minoritario soube da estrondosa recepção que o povo da capital da Republica fez ao sr. José Americo, quando do seu regresso da Bahia. E, sabendo, está pensando na maneira pela qual poderá conseguir uma coisa parecida .. Como, entretanto, o sr. Armando de Salles Oliveira vê que não pode, por mais que queira, receber as acclamações populares que foram tributadas ao seu antagonista, tomou uma providencia sabia e proveitosa: viajar incognito. Depois os seus amigos espalham que o homem é modesto...

Indo para São Paulo, o sr. Armando não quiz annunciar o seu regresso ao Rio. Isso lhe traria ou uma recepção imponente ou uma desillusão absoluta. E como a ultima hypothese é a provavel, o illustre candidato pretende chegar inesperadamente. Quando menos se vir... o homem está por aqui, muito lampeiro a abraçar o sr. Octavio Mangabeira e outros proceres udebistas.

Quanto custa a convicção da falta de popularidade!

OS CABOS ELEITORAES

LEMBRAM-SE os leitores do rumoroso caso da appreensão levada a effeito pelo presidente do Tribunal Eleitoral de titulos eleitoraes em poder dos cabos de alguns politicos do Districto Federal.

Aquelles cabos acharam que a providencia do desembargador Piragibe era violenta e absurda. E como assim pensassem, bateram ás portas da Justiça commum, impetrando um mandado de segurança. Não era possivel que o presidente de um mero, de um simples Tribunal Eleitoral tivesse o topéte de vir desmanchar a sua machina politica...

O Tribunal Superior decidiu hontem o feito. Mas os magistrados pensam de modo differente dos cabos eleitoraes. E dessa maneira resolveram de accôrdo com o bom senso: negaram o mandado de segurança. O accordão foi fundamentado, attendendo a que se tratava de uma medida administrativa, perfeitamente legal e necessaria á moralidade do regime eleitoral, tanto mais que a apreensão tinha sido feita a pedido dos proprios eleitores prejudicados.

A decisão causou, como era de esperar, a melhor impressão no espirito publico.

FINANÇAS DE MINAS

EM topicos anteriores, o DIARIO CARIOCA já se referiu com detalhes ao reerguimento do credito de Minas, levado a effeito pelo governo do sr. Benedicto Valladares.

Conforme accentuamos, tem sido particularmente benefico o esforço do actual governo montannez para reduzir a divida fluctuante.

Em vista da deficiencia dos recursos orçamentarios essa reducção só poderia ser obtida mediante operações de credito, cujos onus para o Thesouro de Minas têm sido invariavelmente inferiores aos dos compromissos antigos. Deve-se ainda salientar que são dos mais positivos os beneficios resultantes das diversas composições feitas com os maiores credores. Graças a essas operações, foram transformados em dividas a prazo, antigos debitos vencidos. Como consequencia, a divida fluctuante, exigivel a vista, foi reduzida a cerca de 80 mil contos.

Como não podia deixar de acontecer, essas dividas a vista têm perturbado a administração do Estado e acarretado certas difficuldades aos credores.

O governador Benedicto Valladares vem todavia dando providencias para liquidar esses compromissos, ora total, ora parcialmente, de accôrdo com o volume dos creditos, afim de não ser prejudicada a movimentação dos negocios.

Emfim, a nova politica adoptada pelo illustre sr. Benedicto Valladares, para solucionar o caso da liquidação da divida fluctuante, trouxe reaes beneficios para a collectividade mineira, reerguendo o credito do Estado nos mercados internos e no exterior.

Noticias do Ministerio da Justiça

O sr. Maurice Duperrey, presidente do Rotary Club Internacional, esteve, hontem, no Ministerio da Justiça, em visita de cumprimentos ao ministro Macedo Soares.

O sr. Duperrey foi acompanhado nessa visita pelo sr. Azevedo Amaral, presidente do Rotary Club Brasileiro, sr. James Roth, do Rotary Internacional e de todos os membros da directoria do Rotary Brasileiro.

—— Esteve, hontem, no Ministerio da Justiça, em visita de cumprimentos, uma commissão do Centro Paulista, desta capital, composta dos srs. dr. H. Gomes Estella, Paulo Whitaker, Zacharias Gomes Estella e João Drumond Campos.

—— Uma commissão do Syndicato de Estivadores do porto de Santos, composta dos srs. dr. Cyro G. Franco, dr. Mello Rastelli, Arlindo G. Leal, e Luiz Carlos Mo-

Fantasma Desfeito

A politica e a astronomia são duas coisas que têm muito de semelhante. O céo astronomico se offerece á observação leiga de qualquer mortal, que póde fazer sobre os astros toda a sorte de considerações. A politica ahi se estatela aos olhos de todos, e suas estrellas passam e repassam perante a observação popular.

A astronomia é cultivada por uma categoria de curiosos que, com uma lunetazinha barata, põem-se a interrogar os espaços: são os astronomos-amadores. A politica tambem tem os seus amadores, que se pretendem conhecedores das intenções reconditas dos homens do céo politico, como os amadores da astronomia pensam de quando em vez descobrir um novo astro nos Céos.

Os astronomos profissionaes estão tão prevenidos contra os "achados" dos amadores, que já se estabeleceram centros de verificação scientifica das suas communicações. Porque, em astronomia, ha um phenomeno muito frequente que os technicos chamam de "fantasmas". São certos effeitos de reflexão de luz sobre as proprias lentes dos instrumentos de observação. Alguns amadores vendo nos seus apparelhos os "fantasmas" de Jupiter, Vega e de Sirius communicaram logo que se tratava de cometas. Os observatorios de Harward, para o hemispherio occidental, e de Copenhagen, para o oriental, verificaram logo o equivoco. Muitas vezes luzes de aeroplanos e balões meteorologicos têm sido considerados como phenomenos astraes pelos amadores. Não ha muito tempo, um amador reputado, W. F. de Sydney, fazia communicar pelo notavel professor Baldwin, do observatorio de Melbourne, que tinha descoberto um novo cometa. Harward e Copenhagen começaram a investigar os céos e nada de acharem o tal cometa. Tudo bem verificado, chegou-se á conclusão de que o amador Gale tinha apenas visto no seu telescopio o "fantasma" de Marte...

Tudo isso bem ponderado, eu creio que o discurso do sr. Getulio Vargas deve ser comparado a uma dessas verificações que Harward e Copenhagen fazem no campo da astronomia, para revelar os "fantasmas" que os amadores descobrem como novos astros.

De certo tempo a esta parte, não ha politico amador que não asseste a sua lunetazinha num canto de rua, á porta de um café, e não descubra nos céos politicos tremendos acontecimentos que estão para sobrevir. O minimo que se vê nesses céos é a impossibilidade de haver eleição presidencial, porque o presidente Getulio desejaria permanecer como astro fixo no firmamento..

Um pouco de historia politica do Brasil mostraria que já da primeira Republica assim foi com Floriano Peixoto. Seus amigos apregôavam que o Brasil viria abaixo se Floriano entregasse o poder a Prudente de Moraes. Para felicidade geral, era indispensavel que Floriano ficasse. Os amigos mais chegados ao Governo "conspiravam" a favor do Governo! Mas, na hora definitiva, Floriano deixou o silencio em que se mantinha, para desautorizar todos aquelles lunaticos e entregar tranquillamente o poder a Prudente.

Assim tambem, nesta hora, não ha quem não esteja doido para fazer uma conspiraçãozinha "a favor" do sr. Getulio. Mas o sr. Getulio, que sabe pensar muito bem o que diz, e que escreve com a elegancia de quem burila as phrases e o pensamento que ellas contêm, disse o que tinha a dizer, quando annunciou que "falava ao povo brasileiro pela ultima vez no 7 de setembro".

E lá se foram os fantasmas dos astros criados pelo defeito das lunetas dos commentadores de café... Não ha cometa algum. Ha simplesmente um erro de visão, uma illusão de optica e nada mais...

Mauricio de Medeiros

O TEMPO

Districto Federal e Nictheroy — Tempo: bom, com nebulosidade, forte por vezes. Nevoeiro possivel. Temperatura: estavel. Ventos: variaveis, sujeitos a rajadas frescas.

Estado do Rio de Janeiro — Tempo: bom, com nebulosidade forte por vezes. Nevoeiro possivel. Temperatura: estavel.

Estados do Sul — Tempo: perturbado com chuvas. Temperatura: estavel á noite e ligeira elevação de dia. Ventos: variaveis, predominando os do quadrante sul; rajadas, de frescas a bastante fracas.

Previsões validas para o trajecto da estrada de rodagem Rio-S. Paulo das 18 horas de hontem ás 18 horas de hoje.

Tempo: bom, com nebulosidade forte por vezes. Temperatura: estavel. Ventos: variaveis e sujeitos a rajadas frescas.

DIARIO CARIOCA

EXPEDIENTE

Propriedade da S. A. DIARIO CARIOCA

DIRECTORES:
Horacio de Carvalho Junior
J. B. Martins Guimarães

CHEFE DA REDACÇÃO:
Danton Jobim

Endereço telegraphico: DIARIO CARIOCA — Telephones: Gabinete do Director 22-3023 — Administração 22-3035 — Redacção 22-1559 e 22-2922 — Officinas, 22-0824 — Assignaturas, 22-3018 — Gravura 22-1783

PUBLICIDADE, 22-3018

ASSIGNATURAS

Para o Brasil:		Para o exterior:	
Anno	50$000	Anno	80$000
Semestre	30$000	Semestre	45$000

Venda avulsa: Capital $200; interior $300
Aos domingos $200 — Interior $300

E' cobrador autorizado o sr J. I. de Carvalho.

CORRESPONDENCIA

Toda a correspondencia com valor ou sobre assumptos que entendam com assignaturas e outros de interesse da administração deve ser dirigida ao gerente do DIARIO CARIOCA

INSPECTORES VIAJANTES

Percorrem o interior do paiz a serviço desta folha os srs Romualdo Perrota e Murillo Macedo nossos inspectores autorizados

SUCCURSAL EM VICTORIA
Rua Duque de Caxias 50
Rep Manoel Machado

SUCCURSAL EM BELLO HORIZONTE
Rua Carijós, 408 — (Praça 7) — Sala 1
Phone 2172
Director:
OSWALDO NEVES MASSOTE

Senador J. E. de Macedo Soares

Telegrammas recebidos pelo fundador do DIARIO CARIOCA

Ainda hoje continuamos a publicar a relação dos telegrammas de felicitações que o fundador do DIARIO CARIOCA, senador J. E. de Macedo Soares, tem recebido por motivo de seu anniversario occorrido sabbado ultimo.

Do deputado Baptista Lusardo:
"Receba illustre amigo minhas felicitações pessoaes transcurso seu anniversario natalicio e com ellas os cumprimentos muito cordiaes Conselho Nacional Propaganda José Americo. — Baptista Lusardo."

Do senador José Augusto:
"Abraços e felicitações — José Augusto."

Do deputado J. J. Seabra:
"Affectuoso abraço feliz data hoje. — J. J. Seabra."

Do sr. Cincinato Ferreira Chaves:
"Queira vossencia aceitar cordial parabem data natalicia hoje transcorre. — Cincinato Ferreira Chaves."

Do sr. Waldemiro Almeida:
"Queira vossencia receber sinceras felicitações auspiciosa data hoje. Saudações — Waldemiro Almeida."

Do deputado Antero Manhães:
"Convicto só os mediocres politica separa, sinto bem enviar data de hoje ao amigo grande abraço — Antero Manhães."

Do sr. Eugenio Martins Mello:
"Impossibilitado comparecer hoje homenagem que lhe prestam seus amigos envio ao eminente amigo o meu abraço de felicitações — Eugenio Martins Mello."

Do deputado Leon Roussouliers:
"Pela data hontem receba illustre chefe minhas felicitações — Leon Roussouliers."

Do sr. Augusto Costa e Silva:
"Aceite prezado chefe amigo sinceros parabens seu natalicio. — Augusto Costa e Silva."

Do sr. Frederico Lopes da Motta:
"Venho trazer prezado amigo abraço votos felicidades — Frederico Lopes da Motta."

Do sr. Leopoldo Fróes:
"Felicitações — Leopoldo Fróes."

Do sr. Durval Souza:
"Envio felicitações ao illustre amigo pela passagem seu anniversario natalicio — Durval Souza."

Do sr. Bemvindo Falles Brandão:
"Aceite vossencia minhas felicitações pela data de hoje — Bemvindo Falles Brandão."

Do senador Waldomiro Magalhães:
"Pela festiva data de seu anniversario receba prezado amigo minhas effusivas felicitações com os melhores votos de vida longa, generosa e feliz. Abraços — Waldomiro Magalhães."

Do senador Jeronymo Monteiro Filho:
"Queira illustre amigo aceitar sinceras felicitações pela passagem seu natalicio. — Jeronymo Monteiro Filho."

Do ministro Thompson Flores:
"Abraço querido amigo motivo seu anniversario natalicio. Saudações muito affectuosas — Thompson Flores."

Do sr. Miguel de Carvalho:
"Com a pena sintillante de jornalista transmitto meu abraço pelo dia de hoje — Miguel de Carvalho."

Do sr. H. Araujo Góes:
"Felicito cordialmente illustre amigo pelo seu natalicio. — H. Araujo Góes."

Do sr. Antonio Pinto:
"Enviando-lhe apertado abraço reaffirmo minha solidariedade e felicito o seu anniversario natalicio. — Antonio Pinto."

Do sr. Raul Varzea:
"Peço permissão compartilhar mesma satisfação amigos mais sinceros vossencia data hoje. Respeitosos cumprimentos. — Raul Varzea."

Do sr. Eugenio Borges:
"Abraços felicitações. — Eugenio Borges."

Do sr. Carvalho Rego:
"Um grande abraço pelo anniversario — Carvalho Rego."

Do sr. Sergio Lima e Silva:
"Queira aceitar respeitosos cumprimentos sinceras felicitações — Sergio Lima e Silva."

Do sr. J. M. Costa Leite:
"Peço aceitar sincero abraço felicitações — J. M. Costa Leite."

Do capitão Miguel Archanjo Vieira:
"Rogo aceitar felicitações anniversario natalicio — Capitão Miguel Archanjo Vieira."

De d. Odette Oswaldo Souza:
"Com as minhas attenciosas saudações apresento meus melhores votos de felicidade. — Odette Oswaldo Souza."

Do sr. Luiz Vergara:
"Felicitações e abraços — Luiz Vergara."

Em Torno á Renda do Imposto do Consumo

UMA CARTA EXPLICATIVA DO SR. LUIZ CORREIA DE SOUZA

Com o pedido de publicação recebemos do sr. Luiz Correia de Souza a seguinte carta:

"Victoria — Espirito Santo, 6 de setembro de 1937 — Illmo. sr. secretario do DIARIO CARIOCA — Rio. Respeitosas saudações.

No intuito de restabelecer a verdade e sem argumentos que possam ser contradictados por inveridicos, solicito a esse conceituado e brilhante periodico a inserção do seguinte:

Quando a renda do imposto de consumo cresce e se torna vultosa no computo da arrecadação nacional, não se empresta a esse crescimento ou a esse vulto a operosidade dos funccionarios fiscaes. Toda a vez, porém, que motivos de ordem economica concorrem para o decrescimo de importante titulo da receita publica, desde logo apparece como causa determinante de tal decesso a falta de operosidade dos agentes fiscaes.

Todo o paiz sabe e ninguem desconhece que a renda proveniente do imposto de consumo vem, anno a anno, num crescendo apreciavel e digno de ser assignalado.

O exercicio de 1936, comparado ao de 1935, comprova, de modo exhuberante o augmento da renda de consumo. Comparando-se mesmo o primeiro semestre deste exercicio com o de 1936, verifica-se computavel augmento de renda em quasi todas as estações arrecadadoras do paiz.

Os orgãos da imprensa carioca, inclusive o "Correio da Manhã", têm estampado em suas columnas dados estatisticos que ratificam eloquentemente a nossa assertiva quanto ao imposto de consumo. Entretanto, o rumoroso e recente caso da falsificação de sellos de consumo, que constitue innegavelmente um crime equiparado ao de moeda falsa, veio contribuir para tumultuar a serenidade da apreciação do caso, leviana e precipitadamente attribuido á inefficiencia dos funccionarios fiscaes, como se o quadro desses funccionarios constituisse, acaso, um apparelho tehnico, capacitado a descobrir immediatamente e em face das primeiras provas concretas os processos de fraude e de falsificação praticadas ás caladas da noite por falsarios e ladrões, que despistam a todo o momento a propria policia de vigilancia e controle.

Sabe a opinião publica que, por mais grosseira que seja a falsificação de um sello e até da uma cedula, é humanamente difficil, senão impossivel, identificar qualquer desses valores á vista desarmada e sem os especimes officialmente circulantes e necessarios ao cotejo de determinadas caracteristicas de differenciação das formulas.

Para o cotejo de que se trata, o regulamento do imposto de consumo, em vigor, no artigo 38, § 1º, determina que a "Casa da Moeda" organizará albuns, "**contendo especimes de todas as formulas em circulação, para serem distribuidos aos agentes fiscaes** e demais funccionarios incumbidos da fiscalização.

Apesar de tão clara e antiga exigencia regulamentar, não ha funccionario do fisco que possua esses indispensaveis elementos de identificação das estampilhas circulantes.

Alem disso, as nossas emissões de sellos são frequentes e variam de maneira espantosa, em papel, côr e nas caracteristicas empregadas, razão por que os agentes fiscaes jamais se poderão familiarizar com as formulas em circulação.

O concurso de provas exigido a esses funccionarios é quasi egual ao de primeira entrancia para os empregos da Fazenda e nenhuma relação tem com o conhecimento technico, mas eminentemente technico, de identificação de sellos legitimos ou falsos.

Os processos fiscaes originados de autos de infracção, em se tratando de sellos que pareçam falsos ou reaproveitados, é regulamentar e do metier burocratico enviar-se o auto com as formulas apprehendidas á Casa da Moeda, para o necessario exame technico e consequente expedição do laudo pericial das formulas examinadas, que serão posteriormente devolvidas á autoridade remettente, a qual, de posse do laudo, julgará do merito questionado ou enviará o processo á instancia julgadora.

Os agentes fiscaes incumbidos da fiscalização, ainda os mais argutos e habeis, não podem affirmar, sem grave precipitação, que determinada cinta ou estampilha é indubitavelmente falsa.

O propalado decrescimo da renda de consumo verificado neste exercicio no Districto Federal, principalmente, fez suspeitar a existencia clandestina de falsificadores de sellos, vindo dahi, naturalmente, as primeiras providencias das autoridades para a descoberta dos falsarios e pessoas implicadas no famigerado caso d'agora.

Os contribuintes inidoneos e os inimigos do erario publico se servem de todos os meios ao seu alcance para defraudar as rendas da União. São, infelizmente, numerosos em comparação ao diminuto numero de funccionarios encarregados de fiscalizar.

Em todos os departamentos da administração publica, como em todas as classes burocraticas, ha funccionarios zelosos e desidiosos, defficientes e efficientes, honestos e até deshonestos sem que, todavia, se infira ou conclua que taes defeitos e predicados possam abranger integralmente uma determinada classe.

O rumoroso caso dos sellos falsos, afinal, não pode e nem deve ser attribuido á desidia ou á falta de preparo intellectual dos agentes fiscaes, visto que os dados estatisticos da ascendencia do imposto de consumo no Brasil, alem dos de outros tributos fiscalizados por esses funccionarios, positivam eloquentemente a efficiencia e a operosidade dos componentes da classe, na sua maioria.

Os defeitos existentes são oriundos dos processos empregados e nunca dos funccionarios incumbidos de applical-os.

Com os meus antecipados agradecimentos, subscrevo-me amigo e leitor assiduo, (a) — Luiz Correia de Souza."

DIRIJA DESCANSADO COM ESSOLUBE NO CARTER E ESSOLENE NO TANQUE.

Porque tenho confiança nos PRODUCTOS QUE USO

"Dirijo por prazer. Mas este prazer, só existe n'um carro bem conservado. E eu uso Essolube, porque sei que com elle terei o meu automovel sempre novo."

Os motoristas amadores, preferem Essolube, porque sabem que elle é refinado pela maior e mais reputada organização mundial de petroleo. Os profissionaes e os proprietarios das grandes frotas, preferem-no, porque comprova nos seus carros as CINCO qualidades indispensaveis a uma lubrificação perfeita do motor, redundando em mais efficiencia, menos concertos e maior economia de gazolina.

Qualquer que seja o seu grupo, uma grande experiencia lhe aconselha o uso de Essolube. Use-o desde hoje, no grão recommendado pelo fabricante do seu carro. Prefira-o em latas, acondicionamento pratico, moderno e seguro.

Essolube

O LUBRIFICANTE DE MAIOR DURAÇÃO

STANDARD OIL COMPANY OF BRAZIL

SERÃO IMPONENTES AS MANOBRAS DO EXERCITO FRANCEZ

PARIS, 8 (United Press) — Tropas com um effectivo de quarenta e cinco mil homens e dispondo de quatro mil das mais modernas unidades motorizadas, deixarão as suas guarnições, amanhã, na parte occidental da França, com destino á Normandia, afim de realizarem as maiores manobras dos ultimos annos.

As manobras francezas verificam-se depois da realização dos exercicios em larga escala pelos exercitos suisso e britannico, e antecedem as manobras da Allemanha e Rumania, ainda em setembro, mez em que quasi todas as maiores potencias farão uma exhibição do seu poderio.

O inicio está marcado para a proxima sexta-feira com a presença do ministro da Defesa, sr. Daladier, do secretario da Guerra da Grã-Bretanha, do generalissimo Maurice Gamelin e dos addidos militares estrangeiros. O general Horing, do governo militar de Strasburgo, assumirá a direcção dos exercicios em que tomarão parte os decimo e undecimo corpos do exercito, tendo como base um ataque levado a effeito pelo invasor "vermelho", na costa de Calvados.

O undecimo corpo desempenhará o papel de invasor e, a partir de amanhã, depois de theoricamente quebrar a resistencia das defesas da costa, essas tropas estabelecerão as suas linhas para os lados de Deburg, afim de se prepararem para o avanço pelo interior. Por seu lado, os defensores "azues" expedirão duas divisões completas ao encontro do inimigo com a missão de retardar o avanço emquanto se procede a mobilização de novas forças na rectaguarda e, sendo possivel, repellir o invasor para o mar.

O corpo de defeza se concentrará na região de Le-Mans-Alençon na sexta-feira, e todo o poderio dos dois exercitos será posto á prova na proxima segunda-feira. Nessa occasião serão executadas as phases mais importantes dos exercitos, na presença dos chefes militares francezes e estrangeiros.

Os francezes dão grande importancia ao desempenho das unidades motorizadas, especialmente ao novo batalhão de pelotões de metralhadoras, que operam em velozes automoveis e que tomam parte pela primeira vez nas manobras.

Outro ponto importante a ser estudado é a organização dos serviços na retaguarda, particularmente a reserva de combustivel para os equipamentos a motor.

O corpo do exercito que tomará parte nas manobras comprehenderá fortes contingentes de aviação, além de divisões de artilharia e infantaria com o respectivo equiparamento motorizado.

CASEMIRAS

Sortimentos novos — Preços novos

CASA VAZ

96 — BUENOS AIRES — 96

Dois officiaes vão a Campos prestar depoimentos

O general director da Aviação em data de hontem, determinou que o Parque Central de Aviação providencie no sentido de serem apresentados ao delegado da 3ª Região Policial, na cidade de Campos, Estado do Rio de Janeiro, o capitão Theophilo Otteni de Mendonça e 1º tenente Paulo Emilio da Camara Ortegal, afim de prestarem depoimento sobre o accidente verificado com um avião, no dia 21 do mez de agosto proximo findo.

REPORTAGEM COMPLETA DOS 15 MOVIMENTADOS ROUNDS DA SENSACIONAL LUCTA

JOE LOUIS x TOMMY FARR

QUE DEU UMA VICTORIA DISCUTIDA AO "DEMOLIDOR"

SEGUNDA FEIRA

REX

Inicia-se Dia 19 a Selecção dos Cariocas Para o Campeonato Nacional de Cyclismo

TURF

A Exposição de Potros em São Paulo

Como se realizou o importante certame — A victoria de Roman foi gryphada pelo publico

Cento e oito pótros de dois annos dos mais importantes estabelecimentos de criação de São Paulo, desfilaram, no dia 7 de setembro, no Hippodromo da Moóca, aos olhos duma assistencia numerosa, como ainda não viramos neste genero de "certames" e tanto mais de surpreender, quanto simultaneamente se realizava uma formatura militar, que desviou do campo de corridas, as altas autoridades, compromettidas a alli comparecer.

O concurso popular foi, entretanto, animador e nas archibancadas achavam-se as figuras mais representativas do "turf" e da "elevage" locaes.

Constavam do catalogo, 115 exemplares, que se viram reduzidos a 108 com a retirada de Regata, Represalia e Recatada do Haras Jacatuba e Fifa, Fifira, Erissima e Ena do Haras Tamboré.

Estas potrancas foram excluidas nos termos do artigo 2° do regulamento da exposição, por falta de inspecção veterinaria. Apresentaram-se, portanto, ao jury, 56 productos masculinos e 52 femininos que desfilaram, de accordo com a ordem observada no catalogo, sendo, assim, uma filha de Thompson de criação do sr. Renato Junqueira Netto a primeira a apparecer em publico. Seguiram-se oito productos do Haras "Riachuelo", filhos de Middle West, Kaol e Santos Perez; quatro do Haras "Piracicaba", filhos de Festeiro e Despatch Rider; dois do Haras "Santa Barbara", filhos de Matto Grosso e Rastrillo; um do Haras "Santa Gertrudes", filho de Good Bye; quatro do Haras "Palmeiras", filhos de Legionario e Conde Lucanor; tres do Haras "Floresta", filhos de Festeiro, Carrion e Rastrillo; um do Haras "Santista", filho de Conde Lucanor; um do Haras "Santa Eliza", filho de Zarron; um do Haras "Collina", filho de Orleans; tres do Haras "Montebello", filhos de Spearworth e Viday; dois do Haras "Fazendinha" filhos de Pirolito; seis do Haras "Mondesir" filhos de Bambu' e Taciturno; oito do Haras "São Pedro", filhos de Magasin e Big Star; quatro do Haras "Suzano", filhos de Chypre e Fragôr; nove do Haras "Santa Cruz", filhos de Gloria Victis e Cabochard; quatro do Haras "Tamboré", filhos de Flutter e Gringazo"; doze do Haras "S. José", filhos de Trinidad, Tomy, Sin Rumbo, Santarem e Thermogene; sete do Haras "Milano", filhos de Testaferro, Visigodo, Pons e Economico; um do Haras "Limeira", filho de Roseberri; um do Haras "Helena", filho de Le Grand Condé; dois do Haras "Piahy", filhos de Roseberri; nove do Haras "Paulista", filhos de Boi Tatá, Aprompto e The Painter; quinze do Haras "Jacatuba", filhos de Violator e Silver Image.

O jury constituido dos srs. René Straunard, pelo Jockey Club; Luiz Picollo, pelo Instituto Biologico e Capitão Bella de Wodianer, pelo Departamento de Industria Animal, demorou-se no exame dos poldros, que aliás já fora iniciado muitas semanas antes. E' claro que aquelles technicos não iam emittir um veredictum após uma inspecção "á vol d'oiseau" em lote tão numeroso e escolhido. Suas conclusões vinham sendo amadurecidas por um lento e meticuloso estudo, e ante-hontem, afinal, depois de uma visão em conjunto, crystallizaram definitivamente.

Sendo a technica adoptada a das eliminatorias, os productos chegavam até ao recinto do jury, volteavam afim de ser melhor examinados, e tomavam ou o caminho das geraes, ou o das cocheiras, conforme fossem ou não classificados. Assim, ao primeiro exame resistiram apenas 18 pótros e 7 potrancas, tornando-se, portanto, já mais facil a tarefa dos juizes. Foram os seguintes os potros classificados:

OBUZ (Festeiro e Bombarda) do Haras "Piracicaba"; ESPAO-ES (Spearwort e Verbena) do Haras "Montebello"; ROMAN (Bambu' e Tiririca); LUCE (Taciturno e Nieve y Agua) e IMPLACAVEL (Taciturno e Canace), do Haras "Mon Desir; SAO LUIZ, (Gloria Victis e Excellencia) do Haras "Santa Cruz"; E'GASO (Flutter e Solariega) do Haras "Tamboré"; SEYMOUR (Tomy e Sem Medo) e ECLYPTICO (Santarém e Eclypta) do Haras "São José; AGELLO, (Visigodo e Agenda), GALANTRE (Testaferro e Gallopin Girl) e ESPIGODO (Visigodo e Esplendida) do Haras "Milano"; NAPOLITANO (Roseber.i e Fiorentina) do Haras "Piahy"; OITO PONTAS (Boi Tatá e Caricia), do Haras "Paulista"; RELATOR (Violator e Aladyr); REPORTER (Violator e Habaneza); RASTELLO (Violator e Kalmia) e ROMANEIO (Violator e Carinhosa) do Haras "Jacatuba".

Entre as potrancas, como dissemos, classificaram-se sete a saber:

XACARERA (Middle West e Jessica) e XERVA (Middle West e Llama) do Haras Riachuelo; CINELANDIA (Gloria Victis e Lakin), do Haras "Santa Cruz; L'ATLANTIDE (Trinidad e L'Atlantique), GEIMONT (Trinidad e Gimone) e NEBRASKA (Sin Rumbo e Niagara) do Haras "S. José" e OSCARITA (Boi Tatá e Cinderella) do Haras "Paulista".

A segunda inspecção não se fez demorar, e o criterio ahi já bem mais rigoroso, eliminou 14 dos 18 productos masculinos anteriormente seleccionados. Já então a escolha final deveria girar: entre SÃO LUIZ do Haras "Santa Cruz"; ROMAN do Haras "Mondesir", SEYMOUR do Haras "São José" e RELATOR do Haras "Jaçatuba". Separados este quatro productos a multidão em vez de dividir-se agglomerou-se, pode-se dizer, em torno de um só, manifestando assim ostensivamente sua preferencia. Queremos crêr que num plebiscito, isto é feita uma consulta popular este producto que não era outro senão ROMAN ganharia por uma maioria esmagadora, ou mesmo unanimidade. De facto a superioridade do estampe do criculo do Haras "Mon Desir" era destas que por sua nitidez nem aos leigos escapava. Forte, grande, já quasi com as dimensões de seu famoso pae, Bambu', de quem herdou tambem o pello castanho, escuro, ROMAN era, effectivamente, a peça mais impressionante do numeroso conjunto. Ao demais não apresentava um unico defeito. Assim tambem o entendeu o jury. Descartados successivamente SÃO LUIZ e RELATOR, e estabelecido o cotejo final entre ROMAN e SEYMOUR foi unanime a decisão dos technicos em proclamar ROMAN o pótro-campeão da Exposição de 1937.

A escolha final das potrancas ficou limitada tambem entre quatro: L'ATLANTIDE, GIMONT e NEBRASKA do Haras "S. José" e CINELANDIA do Haras "Santa Cruz".

Coube o primeiro logar a GIMONT potranca forte e harmoniosa, e o segundo á CINELANDIA o primeiro filho que a excellente LAKIN produz.

O criador de ROMAN, dr. A. J. Peixoto de Castro que se achava presente no hippodromo em companhia de sua excellentissima senhora, foi effusivamente felicitado, bebendo mais tarde uma taça de champagne com a directoria do Jockey Club. De facto é extraordinariamente significativo o feito do novel criador.

Ha um anno apresentou-se pela primeira vez em julgamento e tirou os primeiros logares com MONDESIR e LIDO.

No segundo anno apresenta um producto a sobresair de tal forma que o publico sente necessidade de proferir uma sentença tacita antes mesmo do jury.

VARIAS

Afim de intervir no Classico "Importação" segue hoje para S. Paulo, a egua Carioca, do stud Roberto Seabra. Juntamente seguirão os animaes Pendulo, Macuco e Wunderbar de Ramon Rojas e a egua Muxaxa do "entraineur" Trajano de Carvalho que seguirá para aquella procedencia.

Patente de invenção n. 16.464

[illegible] & Harris, Agente Official da Propriedade Industrial, estabelecida á praça [illegible], nesta cidade, encarrega-se de promover o [illegible] de "Um novo feitio, ou fórma ou configuração do rasto de um aro elastico para rodas de vehiculos" privilegiado pela patente acima, mencionada, de propriedade da The Dunlop Rubber Company Limited, estabelecida em Birmingham, Inglaterra.

O programma da corrida de domingo

1ª carreira — Premio "Paraná" — 1.600 metros — 4:000$.

		Ks.	Cts.
1—1	Quarahim	54	30
2—2	Urca	54	50
3—3	Perigosa	54	35
4—4	Bracatéa	54	40
(5	Veronica	54	40
(6	Diadema	56	40

2ª carreira — "24 de Setembro" — 1.600 metros — 8:000$.

		Ks.	Cts.
1—1	Sucuruvy	55	25
2—2	Grato	55	35
3—3	Gandaia	53	40
4—4	Satania	53	50
(5	V. 8	55	30
5- (6	Onyx	55	50

3ª carreira — Premio "9 de Julho" — 1.600 metros — Reis 10:000$000.

		Ks.	Cts.
1- (1	Carmo	55	30
(2	Quadrante	55	50
2- (3	Pinhal	55	40
(4	Afortunado	55	50
(5	Oitichi	55	50
3- 6	Galan	55	60
(7	Grey Girl	53	50
(8	Sugador	55	60
4- 9	Ousado	55	35
("	Xen	55	35

4ª carreira — Premio "Cordoba" — 1.600 metros — 4:000$000

		Ks.	Cts.
1	Soissons	54	50
2	May-be	50	30
"	Japó	55	30
3	Milord	58	40
4	Sylpho	51	70
5	Uyrapara	58	32
"	Ijuhy	51	35

5ª carreira — Premio "Rosario" — 1.500 metros — 4:000$.

		Ks.	Cts.
1- (1	Tintoreiro	56	40
(2	Juiz	50	50
2- (3	Sanguenol	53	30
(4	Medoc	58	60
3- (5	Triste Vida	55	35
(6	Raio do Luar	54	50
4- (7	Sabre	55	40
(8	Miss Ba	48	40

6ª carreira — Premio "La Plata" — 1.600 metros — 5:000$000 — Betting.

		Ks.	Cts.
1- (1	Uraquitan	54	40
(2	Resoluto	56	40
2- (3	Merobi	56	30
(4	Auditor	54	50
3- (5	Macassar	58	40
(6	Barnabé	54	40
4- (7	Pau d'Alho	52	40
(8	Miroró	51	35

7ª carreira — Grande Premio "Vice-Presidente Dr. Julio A. Roca" — 2.000 metros — 30:000$000 — Betting.

		Ks.	Cts.
1- (1	Preludio	56	30
2	Viboron	60	50
(3	Cheerio	51	60
2- (4	Ubajara	53	40
5	Thales	56	50
(6	Stayer	53	40
(7	Pasos Largos	56	50
3- (8	Xodosinho	48	40
9	Niñá	49	35
(10	Micuim	48	40
4- (11	Coeur d'Or	48	80
(12	Lafayette	52	70
(13	Lobo	58	25
("	Xuri	59	25

8ª carreira — Premio "25 de Maio" — 1.800 metros — Réis 10:000$000 — Betting.

		Ks.	Cts.
1- (1	Queni	54	50
(2	Lumine	58	60
2- (3	Coringa	54	35
(4	Yeoman	57	50
3- (5	Mt Flete	53	40
(6	Tariador	56	50
(7	Salpetre	56	60
4- 8	Caricature	56	30
("	Madreperla	58	30

9ª carreira — Premio "Buenos Aires" — 1.600 metros — 5:000$000.

		Ks.	Cts.
1	Everest	58	30
2	Urussanga	56	35
3	Oyapock	56	40
4	Tapirapé	55	40
5	Oswaldo Aranha	58	50

PRECISANDO
DEPURAR O SANGUE
TOME:
Elixir de Nogueira
combate a SYPHILIS
EM TODOS OS PERIODOS

Licenciados para tratamento de saude no D. C. T.

No Departamento de Correios e Telegraphos foram licenciados para tratamento de saude os seguintes funccionarios Edward Gomes do Nascimento, da D. R. da Bahia; Luiz Peixoto do Amarante, da D. R. do Paraná; Benjamin de Aguiar Machado, da D. R. de Pernambuco; Arthur Candido Vianna, da D. R. do Ceará; Carlos Cidade, da Estação Central; Maria José de Carvalho Faria; do D. R. do Districto Federal; Maria de Araujo Barros, da D. R. de Campanha; José Rodrigues de Lima, da D. R. do Rio de Janeiro; Affonso Alcoba Ruiz, da D. R. de São Paulo; José Abel dos Santos, da D. R. do Districto Federal; Moacyr Ramos de Brito, da D. R. do Rio de Janeiro; Bartholomeu Correia Duarte, da D. R. da Parahyba do Norte e Maria da Gloria Teixeira do Amaral.

Será Realizado Domingo o 3° Concurso de Inverno

Piedade Coutinho no promissor certame promovido pela L. C. N.

NAZARETH - Ouvidor, 96
VENDE sortes grandes e DA' geladeiras de graça !...
Vendeu hontem
13517 - 200 Contos
Deu Sabbado
Coupon 1428 — Geladeira Westinghouse

A reunião de sabbado

PROGRAMMA E COTAÇÕES

1ª carreira — Premio "Invejoso" — 1.200 metros — Reis 3:500$000.

		Ks.	Cts.
1—1	Kasicó	55	35
(2	Estrellita (Excl.)	53	—
2- (3	Reo	55	40
(4	Segura	53	40
3- (5	Industrial	56	50
(6	Picolino	55	40
4- (7	Victoria Regia	54	60

2ª carreira — Premio "Tijoica" — 1.600 metros — 4:000$000.

		Ks.	Cts.
1—1	Jardim	56	40
2—2	De-Jaguaribe	56	30
3—3	Filhinho	56	35
4—4	Casanova	56	60
(5	Tendy	54	50
5- (6	Regia	54	70

3ª carreira — Premio Classico "Candido Egydio de Souza Aranha" — 2.000 metros — Réis 12:000$000.

		Ks.	Cts.
1	Krebelina	58	
2	Baltica	56	40
3	Uruóca	52	50
4	Ortruda	50	70

4ª carreira — Premio "Salvarsan" — 1.600 metros — Réis 3:500$000.

		Ks.	Cts.
1—1	Ugerê	58	40
2—2	Zarda	49	30
3—3	Royal Star	56	50
4—4	Mussuã	52	60
(5	Bripohl	58	40
5- (6	Natal	48	35

5ª carreira — Premio "Caricature" — 1.800 metros — Réis 3:500$000 — Betting.

		Ks.	Cts.
1—	Fogueada	49	35
(2	Muyverdugo	50	30
2- (3	Abayúba	50	60
(4	Niobe	48	50
3- (5	Ojiva	55	40
(6	Caruna	58	40
4- (7	Clo	48	60

6ª carreira — Premio "Soissons" — 1.500 metros — 3:500$ — Betting.

		Ks.	Cts.
(1	Nhô Zuza	56	30
1- (2	Cannes	56	60
(3	Oitibó	55	50
2- (4	Clipper	51	40
(5	Votú	53	35
3- (6	Ogarita	56	50
(7	Franceza	55	40
4- "	Xamete	56	40

7ª carreira — Premio "Yorena" — 1.600 metros — 4:000$000 — Betting.

		Ks.	Cts.
1—1	Pimpona	56	30
2—2	Bilhete	56	35
3—3	Zug	54	60
4—4	Lorraine	48	50
(5	Ordenança	52	40
5- (6	Arquero	53	70

Regresou do veraneio o ministro Marques dos Reis

CONCORRIDO O DESEMBARQUE DO TITULAR DA PASTA DA VIAÇÃO

Acompanhado de sua exma. familia, regressou, hontem, á tarde, de Poços de Caldas o sr. Marques dos Reis, ministro da Viação. Ao desembarque de s. ex. que viajou de avião compareceram o governador da Bahia sr. Juracy Magalhães, altas autoridades, chefes de serviço e funccionarios daquella secretaria de Estado.

Sympathica recepção aos representantes do Brasil á Conferencia de Aeronautica, no Chile

Em interessante entrevista, o "Diario Illustrado", que se edita em Santiago do Chile, numa de suas ultimas edições, publicou as impressões externadas pelos Delegados brasileiros á Conferencia de Aeronautica, srs. Pfaltzgraff Brasil e Godofredo Vidal, os quaes chegaram áquella cidade a bordo de um avião do Syndicato Condor. A imprensa chilena acolheu com sympathia os membros da delegação brasileira á Conferencia de Lima, os quaes na sua maioria viajaram pelos aviões de carreira da Condor e passaram pelo Chile em viagem para o Peru'. Todos os delegados brasileiros, segundo informa aquelle periodico, se reunião em Santiago, lá devendo proseguir a viagem, no dia 11 do corrente, sob a chefia do ministro Plenipotenciario, dr. Hermes da Fonseca Jr.

Doenças ano-rectaes
Dr. Lauro Borges
Tratamento das hemorrhoidas sem operações e sem dor
RODRIGO SILVA, 11 - 3.°
22-1250

Piedade Coutinho

Na magnifica piscina do Club de Regatas do Botafogo será realizado, domingo proximo, ás 9 horas, o 3° Concurso de Inverno promovido pela Liga Carioca de Natação e destinado aos nadadores novissimos, juniors e seniors, de ambos os sexos.

Do promissor certame do salutar sport participarão as equipes do Flamengo, do Botafogo, do Tijuca, do Gragoatá e do Boqueirão do Passeio. O Fluminense será representado pela distincta nadadora Isis do Nascimento Silva que intervirá nas provas de 200 metros, nado livre, para moças novissimas e seniors.

Nas dezesete provas do programma intervirão destacados nadadores, entre os quaes devemos salientar Piedade Coutinho, Dulce Pereira da Silva, Edgard Arp, Carmen Dias, Marina Alves de Souza, João W. de Carvalho, Armindo Branco, Mendes Cadaxa, Oscar Garcia Zuniga, Armando Faro, Regina Fonseca e Silva e muitos outros elementos de destaque na natação metropolitana.

A EQUIPE DO GRAGOATA'

O mais antigo e querido club de Nictheroy será representado no 3° Concurso de Inverno pela seguinte equipe:

200 metros, seniors, nado livre — Ruy Passos de Oliveira, Egeo T. Marques e Aloisio P. de Figueiredo (R).

100 metros, novissimos, nado de costas — Erico T. Marques e Mario Roberto B. Carvalho.

200 metros, moças-novissimas, nado livre — Alda Passos de Oliveira, Lais Portella de Figueiredo, Helena Pereira Valente e Lais Marques Pereira (R).

200 metros, seniors, nado de peito — Ruy Silva e Armindo B. Cadaxa (R).

100 metros, juniors, nado livre — Egeo T. Marques, Aloisio P. Figueiredo e Ruy Passos de Oliveira (R).

200 metros, seniors-moças nado livre — Lais Marques Pereira e Alda Passos de Oliveira (R).

100 metros, novissimos sem victoria, nado de peito — Flavio P. de Figueiredo e Rua Silva.

200 metros, moças-novissimas, nado de peito — Epotina T. da Costa.

100 metros, novissimos nado de peito — Armindo Branco Branco Mendes Cadaxa e Flavio P. Figueiredo (R).

100 metros, moças-novissimas, nado de costas — Roth Passos de Oliveira.

200 metros, seniors, nado de costas — Erico Marques.

100 metros, novissimos, nado livre — Ruy Pastos de Oliveira e Aloisio P. de Figueiredo.

200 metros, juniors, nado de peito — Armindo Branco Mendes Cadaxa e Flavio Portella de Figueiredo.

100 metros, juniors, nado de costas — Balathiel G. Barreto e Erico Marques (R).

Mario Roberto Bastos de Carvalho.

VIANNA, IRMAO, & CIA.

convida os mutuarios das seguintes cautelas a vir receber os respectivos saldos:

488256 —	488264 —	488333 —
488373 —	488385 —	488399 —
488409 —	488426 —	488453 —
488455 —	488456 —	488459 —
488509 —	488525 —	488514 —
488545 —	488618 —	488639 —
488667 —	488703 —	488735 —
488719 —	488752 —	488779 —
488750 —	488757 —	488807 —
488883 —	488862 —	489012 —
489020 —	489022 —	489043 —
489052 —	489065 —	489077 —
489072 —	489080 —	489098 —
489177 —	489186 —	489192 —
489209 —	489238 —	489240 —
489265 —	489279 —	489372 —
489389 —	489402 —	489410 —
489429 —	489427 —	489457 —
489515 —	489519 —	489521 —
489550 —	489555 —	489571 —
489599 —	489602 —	489655 —
489657 —	489668 —	489681 —
489722 —	489745 —	[illegible] —
196519.		

Dr. José Basilio da Silva Junior
ADVOGADO
Causas: Civeis, criminaes e orphanologicas.
Consultas Questões administrativas.
Acceita causas nas Comarcas do interior e todos os Estados do Brasil
Escriptorio: RUA DO CARMO, n. 70 — 1° andar.
TELEPHONE, 43—0618

Dr. [illegible] Barbosa
PROF. DE CLINICA MEDICA DA FACULDADE DE MEDICINA DO PARA'
Doenças do figado, estomago, pulmões e coração.
Installações completas de electricidade medicas, raio X alta frequencia, banhos hydro electricos e de luz, raios ultra vermelhos e ultra-violetas.
EXAMES DE [illegible]
CONSULTORIO: [illegible] 7 de Setembro, 135, 3° and. [illegible] 6598
RESIDENCIA - Rua Paulino Fernandes, 82 — Botafogo — 26-2231

MAIS DE 12.000 PESSOAS JA' APPLAUDIRAM
DULCINA - ODILON
— EM —
"TOVARICH"
— NO —
RIVAL
HOJE — VESPERAL DA MOCIDADE — A'S 16 HORAS
A PREÇOS REDUZIDOS
A' NOITE — A'S 20 E 22 HORAS
"TOVARICH" — a peça que amanhã entra em sua SEGUNDA SEMANA com Lotações Absolutamente Esgotadas
BILHETES A' VENDA PARA HOJE - AMANHA - DEPOIS

Em Confronto as Melhores Equipes de Volley Feminino da Cidade

O Torneio Aberto de Volley-Ball Será Disputado na Noite do Dia 11 --- Os Concurrentes

Promovido pela "Ala Social" do "Recrutamento Tijucano" — maravilhoso concurso de propostas para novos socios organizado pela directoria do Tijuca Tenis Club — realizar-se-á no proximo sabbado, dia 11, ás 19.30 horas, no amplo gymnasio do gremio cajuti, um interesante Torneio de Volleyball feminino. Tomarão parte no certame amistoso as valorosas equipes do Instituto de Educação, Instituto La-Fayette, Collegio Baptista e Tijuca Tennis Club. A's componentes das equipes colocadas em 1.º e 2.º logares serão conferidas artisticas medalhas de prata e bronze.

Após os jogos seguirá a parte dansante, nos dois salões, até ás 24 horas, tocando duas magnificas jazz-bands sob a direcção de Napoleão Tavares. O "Bando da Lua" — excellente conjunto que actua com raro brilhantismo no noso broadcasting — dará uma nota interessante na bella festa offerecida pela "Ala Social", deliciando os presentes com o seu fino e escolhido repertorio. Será feito o sorteio de um lindo chapéo modelo para senhora, offerta de "A Imperial". Traje completo.

Não Foi o Máo Tempo e Sim a Fadiga dos Rubro-Negros

QUE MOTIVOU O ADIAMENTO DA ESTRÉA NO RIO G. DO SUL

PORTO ALEGRE, 8 — Por terem alguns jogadores do Flamengo chegado, ainda resentidos do jogo realizado em Santos, estando quasi todos fatigados da viagem, o quadro rubro-negro não fez a sua estréa ante-hontem, nesta capital. O chefe da delegação visitante conseguiu que o jogo fosse adiado. Somente hoje o Flamengo se apresentará ao nosso publico, devendo jogar contra o Internacional. — (A. N.)

N. R. — Rectifica-se assim a noticia anterior que dizia ter sido transferido o encontro Flamengo x Gremio em virtude do temporal reinante.

UMA DATA MAGNA Para o Sport Carioca

O Grajahu' Tennis Club commemora festivamente o seu 12.º anniversario

A data de 5 de setembro é de grande significação para o esporte carioca. Commemora-se nesse dia a data de fundação do Grajahu' Tennis Club.

Gremio levantado ha 12 annos por um grupo de denodados rapazes, o Grajahu', á proporção que passam os annos, vae se emancipando, e progressivamente melhora de situação. E' um club de grande projecção, que póde se hombrear com os mais importantes clubs do Rio.

Quer em seu programma sportivo como social, o Grajahu' desfruta de grande prestigio.

Commemorando condignamente a data natalicia, o Grajahu' Tennis Club elaborou um magnifico programma de festas que culminará com o imponente baile a rigor a effectuar-se no proximo dia 12 sabbado.

A ACTUAL DIRECTORIA DO GRAJAHU'

E a seguinte a actual directoria grajahu'ense que vem dirigindo com brilhantismo o presente mandato.

Dr. Mario de Moraes Paiva, presidente (Licenciado); José Mirili, vice-presidente (em exercicio); professor Pedro Alexandrino Cardoso Filho, secretario geral; sr. Djalma Nunes, thesoureiro geral; sr. Octavio Loureiro Pacheco, director geral de Esportes.

Directores nomeados: — Milton Muller, 1º secretario; Diniz Junior, 1º thesoureiro Aguinaldo Moreira da Silva Lima, 2º secretaria; Fernando Rodrigues 2º thesoureiro.

Directores designados: — dr. Saint Clair Senna, chefe do Departamento Social; José Pimenta da Silva, componente do Departamento Social; João Alvarenga, componente do Departamento Social; Raul Lima chefe do Departamento Ping-Pong; Ary Fragoso, chefe do Departamento Infantil; Luiz Innecco, chefe do Departamento de Athletismo, Kin (Joaquim de Oliveira) chefe do Departamento de Basket-Ball; Murillo de Souza Ferreira chefe do Departamento de Tennis; Analdo Galvão, chefe, do Departamento de Esgrima; Ivan Agnello Ribeiro, chefe do Departamento de Pugilismo e José Ribeiro, sub-secretario.

Clinica só de Senhoras do Dr. Octavio de Andrade

Tratamento de todas as doenças das senhoras sem operação e sem dôr. Hemorrhagia do utero, suspensão, atrazos, etc. Diagnostico precoce da gravidez. Das 12 ás 15 horas. Rua Republica do Peru', 145, 2º andar. Telephone 22-1591

DESPERTE A BILIS DO SEU FIGADO

(Sem Calomelanos — E Saltará da Cama Disposto Para Tudo

O figado deve derramar, diariamente, no estomago, um litro de bilis. Se a bilis não corre livremente, os alimentos não são digeridos e apodrecem. Os gazes incham o estomago. Sobrevem a prisão de ventre. Você sente-se abatido e como envenenado. Tudo é amargo a vida é um martyrio.

Saes, oleos mineraes, laxantes ou purgantes, de nada valem. Uma simples evacuação não tocará a causa. Nada ha como as famosas Pillulas CARTERS para o Figado, para uma acção certa. Fazem correr livremente esse litro de bilis, a você sente-se disposto para tudo. Não causam damno; são suaves e contudo são maravilhosas para fazer a bilis correr livremente. Peça as Pillulas CARTERS para o Figado. Não aceite imitações. Preço 3$000.

O Vasco da Gama prepara-se para o Circuito Cyclistico do Districto Federal

Realizando-se no proximo domingo, dia 12, o Circuito Cyclistico do Districto Federal, o sr. Affonso Silva, sub-director do cyclismo do Vasco da Gama, está submettendo a rigorosos treinos os corredores do premio "Cruzmaltino".

Representarão o Vasco da Gama no referido circuito os seguintes cyclistas: Joaquim Peixoto, campeão da cidade e do C. R. Vasco da Gama; José Marques, campeão carioca; Antonio Costa, Justino Silva, Reis e Sá, Carlos Cardoso e Pinto Carvalho.

Joaquim Peixoto, em quem estão depositadas todas as esperanças dos vascainos, terá que se defrontar com os mais afamados cyclistas do Rio Grande do Sul, São Paulo, Minas e Estado do Rio.

Afim de darem o ultimo treino para o grande circuito, o Departamento de Cyclismo do Vasco da Gama convoca para a proxima quarta-feira, dia 8, á noite, no estadio, todos os cyclista da sua secção masculina.

O Vasco competirá no Circuito Cyclistico de Santa Therezinha

O Departamento de Cyclismo do C. R. Vasco da Gama, convida as suas cyclistas da secção feminina a comparecerem ao estadio na proxima quarta-feira, dia 8, á noite, afim de se prepararem para o Circuito Cyclistico de Santa Therezinha, a realizar-se no dia 26 do corrente.

São as seguintes as cyclistas chamadas: Cecilia, Ruth, Aleimar, Nilza, Lidia II, Nair, Maria I, Maria II, Nancy, Eunice, Yedda, Margarida e Orminda.

"A Portugueza não Procuraria Estremecimentos Quando a União é o Principio Basico da Nossa Existencia"

DISSE O SR. ROCHA PEREIRA A PROPOSITO D AS ACCUSAÇÕES FORMULADAS PELO OLARIA

O presidente da Portugueza, sr. Rocha Pereira

Calaram mal em nossos meios sportivos as rispidas accusações feitas á pessoa do presidente da Portugueza, o sr. Manoel R. Pereira.

Provocaram tal situação os commentarios tecidos em torno da decisão do gremio da rua Acre ao adiar, "sine-die", o encontro que se estabelecera com o Olaria realizar domingo proximo passado.

O ambiente tornou-se mais "carregado" com as declarações do presidente do Olaria, pejando a Portugueza de "desleal", "convencida" e outros adjectivos possiveis oriundos do seu triumpho sobre o Vasco.

CLAREOU-SE O HORIZONTE TURVO

Conhecedores dos detalhes da polemica, procuramos, antes de qualquer outra iniciativa, ouvir da Portugueza os motivos da transferencia do jogo.

A direcção technica, comprovando, nos explicou ser contraproducente, nas vesperas de um campeonato, expôr-se varios elementos de valor, já contundidos, a uma ausencia forçada com prejuizo da "performance" do team.

Nada houve que pudesse offender os brios do Olaria. Apenas a Portugueza zelou pelos seus interesses, como é dever.

O QUE DISSE O SR. ROCHA PEREIRA

Após a allegações incontestavel da orientação technica, ouvimos o presidente luso.

Acolhidos gentilmente, o sr. Rocha Pereira mostrou-se satisfeito por desfazer, de vez, o ambiente acintoso formado em torno do seu club.

Disse-nos elle:

— Não só houve surpreza para o publico como para mim. Li todas as publicações feitas sobre o caso, e cada qual augmentou ainda mais a minha surpreza.

Estive alheio a tudo que dizia respeito ao jogo com o Olaria. E' uma incumbencia da directoria de sports, que é completamente livre em suas decisões. Dahi estranhei o que de mim foi dito aliás nada agradavel...

Quanto ás accusações do Sr. presidente do Olaria, attribuo-as a um lamentavel equivoco. A elle direi, pelo DIARIO CARIOCA, porquanto ainda não tive opportunidade de falar-lhe pessoalmente, que a Portugueza não procuraria estremecimentos quando a união é o principio basico da nossa vida futura.

JOGARA' ASSIM QUE POSSIVEL

E, encerrando o "caso" do Olaria, o prestigioso sportman disse:

— Enfrentaremos o Olaria assim que fôr possivel.

As Competições Cyclisticas do Dopolavoro

A ESCOLHA DA EQUIPE CARIOCA AO CERTAME DA F. C. B.

Realiza-se no dia 19 do corrente a grande competição cyclo-motocyclista organizada pelo Opera Nacional Dopolavoro. Organizado pela Federação Cyclistica Brasileira — a entidade maxima nacional pela sua filiação a Union Cycliste Internationale — será realizado proximamente o Campeonato Brasileiro de Cyclismo, e na Competição de Dopolavoro será iniciada a contagem de pontos para a selecção carioca para as provas de velocidade e resistencia.

O PROGRAMMA

O programma que terá inicio ás 13 horas, está assim organizado:

1ª prova — Estreantes — 5 voltas — Premios: medalhas de prata, bronze grande e bronze pequeno.

2ª prova — Velocidade 1.000 metros — (Selecção para o Campeonato Brasileiro de Velocidade) — Premios: medalhas de prata, bronze grande e bronze pequeno.

3ª prova — 3ª Categoria — 15 voltas — Premios: medalhas de vermeil, prata grande, prata pequena, bronze grande e bronze pequeno.

4ª prova — Motocyclismo — Machinas até 100 c. c. — 10 voltas — Premios: medalhas de vermeil, prata e bronze.

5ª prova — 1ª e 2ª categoria — (Selecção para o Campeonato Brasileiro de Resistencia) — Premios: medalhas de vermeil, prata grande, prata pequena, bronze grande e bronze pequeno.

Para a selecção da equipe representativa a Liga Carioca de Cyclismo no Campeonato Brasileiro, serão realizadas tres provas com marcação de ponto do 1º ao 10º collocados em ambas as provas.

INSCRIPÇÕES

As inscripções se acham abertas nas sédes dos clubes filiados e encerram-se no dia 17, ás 22 horas na séde da L. C. C. M. á rua S. Christovão, 316. As inscripções para a prova de motocycletas poderão ser feitas a partir do dia 12, á rua Marechal Floriano, 197.

Semana riachuelense

O JUVENIL DO RIACHUELO JOGARA' COM O VILLA — OS INFANTIS DO AMERICA E RIACHUELO NA PRELIMINAR

A noite de hoje da "Semana Riachuelense", que o Riachuelo T. C. vem cumprindo em commemoração ao "Dia da Patria", será disputada entre "garys".

O juvenil invicto do Riachuelo enfrentará o quadro do Villa, que vem obtendo optima performance no campeonato da L. C. B.

Os riachuelenses para vencer o club de Simonides, terão que se empregar a fundo, pois os meninos da Villa não se deixarão abater facilmente.

Preliminarmente, os infantis do Riachuelo e America jogarão um interessante match.

Club de Regatas do Flamengo

BAILE DA PRIMAVERA

O Club de Regatas do Flamengo fará realizar, no dia 25 do corrente, das 23 ás 3 horas, no seu sumptuoso salão, para commemorar a entrada da Primavera, uma encantadora "soirée" dansante.

A directoria do Flamengo, desejosa de que o "Baile da Primavera" constitua um verdadeiro acontecimento na vida social do club, pelo brilho, pela elegancia e pela distincção, resolveu imprimir a sua festa um cunho primaveril, pedindo, para isso, que todas as damas se apresentem com vestidos de baile, de preferencia de organdis. Os cavalheiros deverão comparecer trajados de branco a rigor. O salão será ornamentado caprichosamente, abrilhantando as dansas excellente jazz.

Movimento sportivo nas escolas

O COLLEGIO BAPTISTA NA FESTA DO TIJUCA

Na proxima competição do dia 11 que o Tijuca Tennis Club promoverá em sua séde, o Collegio Baptista far-se-á representar, havendo muito enthusiasmo por este certame.

VOLLEY-BALL NO GYMNASIO HEBREU-BRASILEIRO

Proseguem animados os treinos de volley-ball no Gymnasio Hebreu-Brasileiro, já estando formados os teams feminino e masculino. Em breve entrarão estes teams em competição com outros estabelecimentos de ensino.

LUIZA DE CASTRO x GYMNASIO HEBREU-BRASILEIRO

No proximo sabbado, haverá um renhido jogo de football entre o Collegio Luiza de Castro e o Gymnasio Hebreu-Brasileiro, no campo do primeiro. O Gymnasio Hebreu-Brasileiro levará uma grande torcida.

INTENSIFICADOS OS TREINOS DO GYMNASIO VERA-CRUZ

Os treinos do Gymnasio Vera-Cruz foram intensificados nas partes referentes ao athletismo, basket e volley-ball com o intuito de melhor preparar as suas turmas para as proximas olympiadas escolares.

EXCURSAO ESCOLAR

No proximo domingo haverá uma interessante excursão do Instituto Rio de Janeiro ao Alto da Boa Vista, devendo por esta occasião ser executado um interessante programma de jogos e de observações da natureza.

INSTITUTO JURUENA

Passadas as actividades preparatorias para as varias representações do "Dia da Patria", voltarão hoje ás suas actividades normaes os torneios que estão sendo animadamente disputados no Instituto Juruena.

Espectacular o Triumpho do "Five" Cestobolistico dos C. Sportivos

Abatida uma "poderosa equipe" do Riachuelo pela contagem de 20 x 12 — Um juiz amigo —

Conforme fôra amplamente annunciado, desenrolou-se na noite de ante-hontem na quadra do Riachuelo T. C. a "sensacional" peleja de basket-ball entre chronistas-sportivas e "casados" do gremio local.

Foi grande o interesse despertado pelo match em questão, notando-se uma grande assistencia que bastante enthusiasta não regateou applausos aos litigantes.

A optima exhibição dos chronistas de basket-ball foi devidamente apreciada pela enorme assistencia, que deante a brilhante performance dos "five" da imprensa, prorompeiam em vibrantes plamas no final do jogo.

O quadro jornalistico, demonstrando ser um conjunto perfeito e evidenciando completa cohesão, obteve sobre os riachuelenses um facilimo triumpho.

A contagem final verificada, não traduz perfeitamente o transcorrer do jogo, porquanto os jornalistas bastantes superiores não encontraram resistencia no team de "velhos casados".

Contribuiu em muito, para a pequena differença do placard, a surpreendente actuação do nosso centro, que não acostumado com a presença de torcedores, confundia uma arvore com a cesta.

O ARBITRO

Coube a arbitragem do jogo ao sr. Agostinho Freitas.

S. s. conduziu-se com acerto, tendo observado todas as nossas ordens. Marcou a nosso favor "fouls" invisiveis" e deixaram os cracks jornalistas se locomoverem a vontade. Por isso foi optima a sua actuação fazendo jús a um vale-duplo.

A FORMAÇÃO DOS SCRATCHES

Os dois "fives" formaram com a seguinte constituição:

Chronistas — Petengy (1) Areas (1) Mendes (2) Mauricio (2) A. Rodrigues (12) Drummond Neto (2).

"Casados" — Nelson I (3) Nelson II (2) Darcy (4) Alvinho (1) Juder, Helio (2) Albino, Arthur.

1 tempo — Chronistas: 8 x 4

Final — Chronistas 20 x 12

GENTILEZAS

Após o jogo, a directoria do Riachuelo T. C. offereceu aos jornalistas presentes, uma mesa de refrigerantes, falando na occasião o sr. Walte Jotta secretario do gremio local. Coube ao nosso collega Drummond Netto d'"A Noite", em breve improviso o agradecimento dos chronistas presentes ao Riachuelo.

A seguir os componentes do quadro de "casados" offereceram aos chronistas medalhas a que fizeram jús.

Festas promovidas pelo Velo Sportivo Helenico no mez de Setembro

Durante o mez de setembro serão realizadas no Velo Sportivo Helenico, duas formidaveis festas.

A primeira, que será a 12, domingo, é em homenagem ao sr. Affonso Corrêa, director social, prestada pelo sr. Joaquim Silva, professor de dansa. Terá inicio ás 20 horas, prolongando-se até ás 24.

A segunda, será um grandioso baile, que realizar-se-á a 18 do mesmo mez, das 22 horas em diante. Nesse baile só terão entrada, os srs. socios que apresentarem o recibo do mez. O traje será o mesmo para essas festividades: completo. As dansas serão animadas pela Tuna Gavelandia.

CLINICA DE VIAS URINARIAS

Dr. Samuel Kanitz

Membro da Sociedade de Urologia da Allemanha, ex-asistente dos professores Lichtemberg, Lewin, Joseph de Berlim e Haslinger, de Vienna. Especialista em doenças dos Rins, Bexiga, Prostata, Urethra, Doenças de Senhoras, Diathermia, Ultra violetas. Consultorio: Rua Republica do Perú' 15-A, 2.º andar. Telephone 42-3331.

ADVOCACIA CRIMINAL, CIVEL E COMMERCIAL — Questões administrativas e fiscaes. Questões de direito estrangeiro e recursos ao Conselho de Contribuintes. Cobranças e liquidações. JACKSON GOMES DE SOUZA, advogado. (Edificio Rex). Rua Alvaro Alvim, 7 — Salas 1405 e 1406. Tel. 22-8730 — Rio de Janeiro.

Circuito do Chapadão

Programma de festas — Volantes inscriptos — Convocação de corredores

Benedicto Lopes

A esperada e sensacional disputa do II Grande Premio "Cidade de Campinas", no Circuito do Chapadão, no proximo dia 19 do corrente, está sendo organizada com grande enthusiasmo e carinho pela Automovel Club do Estado de São Paulo, entidade que se propoz a dar a São Paulo um posto de destaque no automobilismo nacional.

O interesse que esta corrida está despertando entre os maiores volantes nacionaes, bem se comprova pelos successivos pedidos de inscripção que o Acesp tem recebido, além das constantes informações que lhe são solicitadas não só por volantes que pretendem se iniciar nas disputas automobilisticas, como tambem por ases consagrados. "Chapadão", que já fez nome no auto-sport brasileiro, está, pois emocionando todas as camadas sociaes, todos os expoentes nacionaes da velocidade.

A INAUGURAÇÃO DA PISTA

O Automovel Club do Estado de São Paulo espera inaugurar solennemente as reformas do "Circuito Vermelho" no proximo dia 12. As obras estão sendo atacadas intensamente pela Divisão de Obras da Prefeitura de Campinas, a testa da qual se encontram engenheiros de grande competencia, como sejam os drs. Perseu Leite de Barros, Mario Ferraris e Cyro Bastosa. A inauguração da pista se fará com a presença de todas as autoridades civis e militares de Campinas e significará, tambem o inicio dos treinos para os inscriptos.

OUTRAS FESTAS

O programma de festas por occasião do proximo II Grande Premio "Cidade de Campinas", a prova maxima de automobilismo paulista em 1937, — será completado com a solenne benção dos carros, a exemplo do que se tem verificado em diversas cidades da Europa, ás vesperas dos grandes premios. S. excia. revma. d. Francisco de Campos Barreto, bispo de Campinas, será convidado para officiar a cerimonia, que deverá se realizar após a missa que o Automovel Club do Estado de São Paulo promoverá na manhã do dia 18, vespera da grande prova.

ELIMINATORIA

As provas eliminatorias estão marcadas para a tarde do dia 18, com inicio ás 14 horas. Os inscriptos estão recebendo os numeros á medida que se inscrevem. Assim, a eliminatoria será apenas para estabelecer-se a ordem de collocação da saida, sem prejuizo da numeração já dada aos carros. A commissão Esportiva do Acesp deliberou fazer constar a eliminatoria de apenas uma volta, sem tempo pre-estabelecido como minimo a conseguir, mas unicamente para se poder fixar a ordem de collocação nas filas de partida, o que se fará pela ordem dos menores tempos obtidos na eliminatoria.

CONVOCAÇÃO DE CORREDORES

Para fornecer aos corredores todas as instrucções de que necessitem relativas ao II Grande Premio "Cidade de Campinas", o Automovel Club do Estado de São Paulo realizará uma reunião dos mesmos no proximo dia 10 do corrente, ás 20 horas, na rua P. dos Camões n. 438, Posto do Automovel Club do Estado de São Paulo. O Acesp chama os corredores com insistencia.

Associação Commercial do Rio de Janeiro

SERA' LANÇADA A PEDRA FUNDAMENTAL DO NOVO EDIFICIO

Terá logar hoje, ás 17 horas, na rua da Candelaria n. 9, a solennidade da collocação da pedra fundamental do Palacio do Commercio, o novo edificio da Associação Commercial do Rio de Janeiro.

A escolha dessa data para a realização de tal solennidade, coincide com o anniversario da antiga "Sociedade Assignantes da Praça do Rio de Janeiro" antecessora daquella importante instituição de classe.

Ingeriu creolina

A TRESLOUCADA MOÇA FALLECEU AO SER MEDICADA NO POSTO DA PENHA

Por motivo que não foram ainda esclarecidos, suicidou-se, hontem, em sua residencia, á rua Maria do Carmo, 117, em Braz de Pina, ingerindo grande quantidade de creolina, a joven Jurema Araujo, de côr branca, com 17 annos de edade, solteira.

A tresloucada moça veiu a fallecer no Posto da Penha, quando recebia os primeiros curativos.

A policia do 21° districto tomou conhecimento do facto. O cadaver da desventurada moça foi removido para o necroterio do Instituto Medico Legal.

Juramento á bandeira dos reservistas dos Tiros de Guerra

Terá logar no proximo dia 12, ás 10 horas, no campo de São Christovão, a cerimonia do Juramento á bandeira dos reservistas dos Tiros de Guerra e Escolas de Instrucção Militar desta capital.

Para essa cerimonia, que se revestirá do maior brilhantismo, foram convidados os officiaes desta guarnição devendo comparecer tambem representantes das altas autoridades civis e militares, especialmente convidadas.

Durante o acto, tocarão as bandas de musicas dos: Batalhão de Guardas, 2° Batalhão de Caçadores, 1° e 2° Regimento de Infantaria, da Villa Militar.

Diario Recreativo

ALA DA PRIMAVERA

A "Ala da Primavera", gracioso conjunto feminino filiado ao club Fraternidade Lusitania, realizará sabbado, 18 do corrente, grandiosa festa dansante commemorando a passagem do sexto anniversario de sua fundação. Abrilhantará a festividade o jazz Napoleão Tavares.

ELITE CLUB

O popular club da praça da Republica offerece sabbado e domingo proximos, 11 e 12 do corrente, duas festas dansantes aos seus frequentadores e frequentadoras. Abrilhantará as duas noitadas o harmonioso "Elite Jazz".

ALLIANÇA CLUB

Duas promissoras noitadas dansantes serão levadas a effeito sabbado e domingo proximos na "taça" da rua Alice, onde se divertem os recreativistas do bairro de Laranjeiras. Estará presente um excellente conjunto musical.

Matou-se o advogado

IMPRESSIONANTE SUICIDIO EM UM ESTABELECIMENTO HOSPITALAR

Ha cerca de oito mezes, a familia do advogado Roberto Seruchiaro, resolveu internal-o em uma casa de saude por apresentar elle symptomas de neurasthenia aguda, e tambem por ter sido atacado da mania do suicidio.

Foi o advogado recolhido á casa de saude São Vicente, situada á rua Marquez de São Vicente, 303, de onde tentou fugir duas vezes.

Hontem pela manhã, dirigiu-se elle para o banheiro, trancou a porta e atirou-se da janella ao sólo.

O seu gesto foi presenciado por uma enfermeira que deu o alarma. Accorreram ao soccorro do inditoso varios medicos, inclusive o director do estabelecimento, dr. Aloysio Marques, nada sendo possivel fazer-se para salval-o.

O advogado Roberto Leruchiaro, que contava 46 annos de edade e residia á rua Pires de Almeida, 5, teve morte quasi que instantanea.

Com guia da policia do 3° districto, foi seu cadaver removido para o necroterio.

Um principio de incendio na rua da Alegria

Cerca das 24 horas de hontem, os bombeiros do Posto do Caju' foram chamados a intervir num incendio que se manifestára no predio n. 249-A, da rua da Alegria, onde está estabelecida com o commercio de ferragens a firma C. Loureiro.

Comparecendo, immediatamente, ao local, sob o commando do tenente Waldemar, tendo como encarregado das manobras dagua o sargento Luiz dos Santos, os bombeiros dominaram, promptamente, o sinistro.

O fogo teve origem no madeiramento velho que se acha depositado no barracão, nos fundos do predio.

Felizmente não houve prejuizos materiaes, de vez que o sinistro não passou de seu fóco de origem.

O commissario Belmiro do 16° districto esteve no local e tomou as providencias que o caso exigia.

As extraordinarias bailarinas Ada e Evelyne que chegaram pelo "Almanzora", no dia 6 do corrente e estréam hoje no Grill Room do Casino Atlantico.

O Instituto Rabello e as Commemorações do "Dia da Patria"

A festa dansante realizada no salão do Tijuca Tennis Club

O Instituto Rabello participando das festas commemorativas do "Dia da Patria" fez-se representar no domingo com o seu garboso batalhão escolar e, á noite do dia 7 levou a effeito nos salões do Tijuca Tennis Club grandiosa "soirée" dansante que transcorreu animadissima e bastante concorrida.

Essa festa do Instituto Rabello que foi organizada em conjunto com o Departamento social da C. E. B. resultou brilhantissima como se vê no cliché acima, no qual apparece um gracioso grupo de senhorinhas que participou da sua realização.

Com José Americo, o Brasil continuará a sua trajectoria que ha de ser sempre de um paiz livre, com um povo livre

Como falou, hontem, na Radio Mayrink Veiga, o deputado parahybano, sr. Ruy Carneiro

O sr. Ruy Carneiro, deputado parahybano occupou hontem, ás 21 e meia horas, o microphone da P. R. A, 9, Radio Mayrink Veiga, tratando da successão presidencial.

Depois de examinar a situação do paiz e de accentuar os elevados propositos com que se tem conduzido o sr. Getulio Vargas na suprema direcção do paiz, o orador passa a focalizar a personalidade do candidato popular, sr. José Americo, fazendo um retrospecto da sua vida publica e administrativa, toda ella votada ao engrandecimento do Brasil.

Desse discurso do deputado parahybano, destacamos o seguinte trecho:

"Os caracteres só são postos á prova no laboratorio da dor. E um povo que soffre e resiste é capaz de lutar e vencer. José Americo comprehende e sente essa força moral da nossa gente. Elle é o homem sem fronteiras dentro do seu paiz. Dis-

Deputado Ruy Carneiro

so posso dar o meu testemunho colhido num contacto diario de muitos annos. O testemunho de quem o viu soffrer a via crucis da miseria nordestina na terrivel batalha da secca com a mesma alma e o mesmo coração de quem comprehendeu e sentiu o desespero paulista nos dias sombrios de 1932. Elle é o patriota da realidade e das necessidades nacionaes. A sua intelligencia não se perde nos mundos irreaes da fantasia. E a intelligencia do homem moderno, força de comprehensão poderosa que dá essa nota singular de sinceridade a tudo que elle diz, faz e escreve. E' sobretudo o homem que não sabe mentir nem enganar.

Os brasileiros podem levantar os seus braços agradecidos para os céos: na hora mais difficil da nossa vida politica não nos faltou o destino com o homem de que precisavamos.

Com José Americo o Brasil continuará a sua trajectoria que ha de ser sempre a de um paiz livre, com um povo livre, trabalhando, lutando para crescer e viver sem abdicar das prerogativas da dignidade humana.

CINEMA

Anna Sten e Henry Wilcoxon -- Maiores do que nunca em "Noite de Fogo" o film que o Palacio vae estrear, segunda-feira proxima

ANNA STEN — a encantadora russa volta á téla no seu primeiro film inglez, "Noite de Fogo", que o Palacio estreará a 13 do corrente

Anna Sten — a extraordinaria artista russa — adorada por todos os "fans" reapparece agora no maior desempenho da sua carreira. Não se trata de uma simples phrase publicitaria mas de uma pujante realidade. Ella vive em "Noite de Fogo" — seu primeiro film inglez — ao lado de Henry Wilcoxon — o famoso "Marco Antonio" de Cleopatra — um papel de impressionante humanidade. E' a camponeza humilde a quem a labia de um homem arrasta para o desvario amoroso. Quando ella se julgava corespondida, o D. Juan casa com outra. Anna Sten se transforma então, para vingar-se, numa actriz famosa. Seu nome é repetido de boca em boca. Mulher sem alma, sem coração, que faz dos seus adoradores os seus fantoches até o dia em que de novo defronta o seductor, em circumstancias dramaticas. Da sua palavra depende a carreira do mesmo perante um tribunal de guerra. E ella mente para perdel-o e... reconquistal-o para sempre... Henry Wilcoxon e Anna Sten attingiram ao sublime nesas passagem de "Noite de Fogo" — espectacular producção ingleza, com muito movimento, muito luxo e muita emoção...

Films em cartaz

PLAZA — "Horizonte Perdido" (Columbia) com Ronald Colman e Jane Wyatt — Horario: 2 — 4 — 6 — 8 e 10 horas.

—x—

METRO — "Marujo Intrepido" (Metro Goldwyn) com Freddie Bartholomew, Spencer Tracy e Lionel Barrymore — Horario: 11.40 — 1.50 — 3.50 — 5.50 — 8 e 10 hs.

—x—

PALACIO — "A Força do Coração" (Fox Film) com Barbara Stanwyck e Robert Taylor — Horario: 2 — 4 — 6 — 8 e 10 horas.

—x—

ALHAMBRA — "Azas sobre Honolulu" (Universal) com Wendy Barrie e Ray Miland — Horario: 2 — 4 — 6 — 8 e 10 horas.

—x—

ODEON — "Ultimo Trem de Madrid" (Paramount) com Dorothy Lamour, Gilbert Roland, Lew Ayres e Helen Mack — Horario: 2 — 3.40 — 5.20 — 7.00 — 8.40 e 10.20 horas.

—x—

IMPERIO — "O Gavião" (Internacional Films) com Charles Boyer e Anne Paley — Horario: 2 — 4 — 6 — 8 e 10 horas.

—x—

GLORIA — "Azes da Armada" (Internacional Films) com William Gargan, Clare Dodd e Dorothy Tree — Horario: 2 — 3.40 — 5.20 — 7.00 — 8.40 e 10.20 horas.

—x—

PATHE' PALACIO — "Seu Criado Obrigado" (Metro Goldwyn) com Robert Taylor e Jan Harlow — Horario: 2 — 4 — 6 — 8 e 10 horas.

—x—

BROADWAY — "O homem que mudou de alma" — (Gaumont British) com Boris Karloff e Ann Lee. — Horario: 2 — 3.40 — 5.20 — 7.00 — 8.40 e 10.20 horas.

—x—

REX — "Macaquinhos no sotão" (R. K. O) com Joe E. Brown. — Horario: 2 — 3.40 — 5.20 — 7.00 — 8.40 e 10.20 horas.

—x—

RIO — "Charlie Chan nas Olympiadas" (Fox Film) com Warner Oland. — Horario: 2 — 4 — 6 — 8 e 10 horas.

—x—

PATHE' — "Viagem do Barulho" (Metro Goldwyn) com Edmund Lowe e Elisa Landi. Sessões continuas a partir de 1 hora.

"As Tres Meninas de Schubert", 2.ª feira no Alhambra

Else Elster, uma das componentes do trio feminino que apparece em "As Tres Meninas de Schubert" — original film que o Alhambra vae estrear segunda-feira proxima

A vida de Schubert é um repositorio inexgotavel de themas cinematographicos. Sua obra permanece viva atraves dos tempos pelos accentos humanos que a caracterizam. E' que toda ella se inspirou na ansia amorosa do genial compositor. Seu coração repleto de ternura não encontrou na ephemeride da vida terrena — uma completa satisfação affectiva. Se com isso perdeu o homem muito lucrou a arte de que elle era o genial instrumento. Suas composições tocam por isso em todas as almas e levam lagrimas a todos os olhos. O film "As tres meninas de Schubert", inspirado na opereta "A Casa das Tres Meninas" — relata um episodio pouco conhecido da vida de Schubert — Sua paixão por tres lindas irmãs e os consequentes desenganos que dahi advieram. Uma dentre ellas, amou realmente a Schubert, mas... tarde demais para este... Dessa aventura resultaram as lindas musicas que enfeitam o film todo elle realizado para melhor homenagear o immortal viennense. As "tres meninas" são: Maria Andergast, — a sublime heroina de "Miguel Strogoff" — Else Elster e Gretl Tehimer". Paulo Hoerbiger encarna com bastante propriedade a figura maxima do film e Ivan Petrovich resurge num papel apropriado á sua masculinidade e talento.

Esta encantadora pellicula será o cartaz do Alhambra a partir de segunda-feira proxima.

O papel de Ricardo Cortez em "O Marido Mentiu"

A figura que Ricardo Cortes foi encarregado de viver em "O Marido Mentiu", o film que o Gloria nos promette para a proxima semana, não é, como tantas outras vistas no cinema, uma figura de ficção, arrancada ao cerebro de algum romancista audaz.

Muito ao contrario, Spade Martin, a personagem que Ricardo Cortez vae viver, existiu, preoccupou a policia americana, teve fama, teve nome e acabou tragicamente assassinado, em condições mysteriosas, certa noite do anno de 1934. Spade foi talvez o maior jogador de Nova York, o homem a quem as cartas obedeciam cegamente e cuja vida, bastante accidentada, não foi mais do que um eterno jogo: com a policia, com as mulheres, com o dinheiro, com a sociedade.

"Ao Norte do Alaska", segunda-feira, no Pathé Palacio

"Ao Norte do Alaska" é uma producção da Columbia, com um motivo rigorosamente novo em cinema, revelando uma sequencia de situações destemerosas, como poucas vezes o celluloide consegue plasmar.

O chamado cinema de aventuras pode ainda pela sua fertilidade criar e renovar os factos como na vida, onde os acontecimentos diarios se apresentam sempre em aspectos novos.

E' esse o caso deste sensacional film inedito que o Pathe Palacio annuncia como seu proximo programma, tendo como principal interprete Jack Holt.

Presente a cada passo o elemento indispensavel da emoção e da surpreza, combinam-se dialogo, acção e situações de sorte a dar a este film um que de extraordinario.

Evelyn Venable que secunda Jack Holt neste film, tem se mostrado uma pequena de fibra de temperamento ardente.

Teria sido illicita a victoria de Joe Louis? E' o que o cinema Rex nos mostrará a partir de segunda-feira proxima

JOE LOUIS o campeão do mundo vae nos mostrar segunda-feira na tela do Rex como venceu Tomy Farr

Paira uma grande duvida sobre o resultado da empolgante peleja realizada em fins de agosto em Nova York, quando foi disputado, entre Joe Louis e Tommy Farr o titulo de campeão mundial da nobre arte. Os juizes deram a victoria ao "demolidor", porém os technicos affirmam que Tommy Farr foi victorioso! Com quem estará então a razão? Vá julgar com os seus proprios olhos, assistindo a todo o desenrolar dessa luta titanica que durou 15 rounds e cujo film, feito exclusivamente pela RKO Radio, focaliza todos os menores detalhes da peleja. Joe Louis? Tommy Farr? O film o dirá. E ainda, no mesmo programma a RKO Radio apresenta mais uma adoravel comedia de Gene Raymond e Ann Sothern, o par de "Hurrah ao Amor", "Andando no Ar" e "Modelo de Tentação", desta vez em "Casamento a prestações", historia divertida de uma joven e famosa reporter que não hesitava em interromper uma cerimonia nupcial, mesmo tratando-se da sua, á cata de reportagens sensacionaes. E' sem duvida alguma um grande programma esse que o cinema Rex nos reserva para a proxima segunda-feira.

A Mutuante S. A.

179, R. 7 DE SETEMBRO, 179

Leilão de Penhores em 16 de Setembro ás 13 horas

As cautelas poderão ser reformadas até a vespera e o catalogo será publicado no "Jornal do Commercio", no dia do leilão.

Contém uma combinação de elementos mortiferos não encontrados em outro qualquer insecticida!

Em 90 paizes, Flit é o insecticida mais procurado, prova convincente de sua grande efficacia. Flit extermina os insectos porque contém uma combinação de elementos de destruição que não são encontrados em qualquer outro insecticida. Flit não mancha, e é inoffensivo, tanto para o homem quanto para os animaes domesticos. Precavenha-se contra todos os substitutos que se mascaram sob o nome Flit. Toda lata de Flit é sellada, para protecção do publico contra o enchimento fraudulento. Peça sempre a lata amarella com o soldadinho e a faixa preta — será a sua garantia de adquirir o unico e verdadeiro Flit.

FLIT mata de facto!

AS CANÇÕES DE PAUL ROBESON EM "AS MINAS DE SALOMÃO"

PAUL ROBESON numa scena de "Minas de Salomão" que o Broadway vae estrear segunda-feira

Nada menos de tres lindas canções canta Paul Robeson em "As minas de Salomão" o espectacular film da Gaumont-British que o cinema Broadway está annunciando para segunda-feira proxima.

A sua possante voz, uma das mais bellas já ouvidas em films sonoros, canta a primeira quando, á frente do carrão de bois que conduz os exploradores, caminha em busca do deserto. A segunda faz ouvir na escalada das montanhas e é admiravelmente sublinhada por um eco que a repete varias vezes, coisa que, pela primeira vez, será apresentada em cinema. A terceira surge dos labios do cantor negro quando, após uma luta tremenda, os seus guerreiros vencem os de Tuala, o usurpador do throno de seus paes.

Essas canções, escriptas especialmente para "As minas de Salomão", são um dos motivos interesantes dese film magnifico, em cujo "cast", além de Paul Robeson, brilham Cedric Hardwicke, Anna Lee, Roland Young e John Loder.

Como reconstituição de um romance celebre e como film espectacular, "As minas de Salomão" são, realmente, uma obra de arte.

Wayne Morris, o novo idolo, que surge em "Talhado para campeão"

E Robinson não censurava Davis. Apenas lamentava o amor que perdia para sempre. Não censurava! Antes admirava a resistencia prolongada que soubera oppôr ao sentimento dominador que "Kid Galahad" inspirava a todas as mulheres! Ella era uma do milhão de apaixonadas... Não fôra a ultima a capitular!

Porque Wayne Morris, o desconhecido de hontem, que Michael Curtiz modelou a seu modo, para o transformar num idolo, será, fatalmente, o nome mais lembrado, a "grande revelação" do anno, quando se fizer o balanço cinematographico de 1937!

Bette Davis, a "maior star norte-americana", que ha pouco marcou ruidosa victoria artistica com o film "Mulher Marcada", como não podia deixar de ser, é a figura centralissima de "Talhado para Campeão", muito embora esse film do genial Curtiz dê aos fans um novo idolo e ainda, tenha, num primeiro papel o grande Robinson, seguido de perto por Humphrey Bogart.

E não só esses grandes nomes servirão de iman para as multidões, a partir de 20 do corrente, no Plaza.

Nesse celluloide da Warner Bros, ainda encontraremos Harry Carey, Jane Bryn e William Haade.

A homenagem que a presta ao seu director sr. Bruno Cheli RKO Radio do Brasil

A matriz do Rio de Janeiro, da RKO Radio Pictures do Brasil, adheriu á homenagem que por iniciativa da filial do Estado de São Paulo, será prestada ao seu director gerente sr. Bruno Cheli.

Essa homenagem é constituida de um "drive", campanha de vendas e negociações, iniciada á 6 do corrente e que deverá terminar em 15 de novembro do corrente anno.

A RKO Radio, apresentará assim, nesse periodo o que de melhor ha na sua producção pretendendo assim, vencendo o pleito, homenagear o seu director e ao mesmo bem servir ao fan de todo o Brasil. O cliché acima focaliza um aspecto da inauguração da referida campanha, vendo-se ao centro cumprimentando "Mickey Mouse" o sr. Bruno Cheli.

O proprio marido de Elisabeth Bergner a dirige em "Labios Peccadores"

Elisabeth Bergner e Raymond Massey, em "Labios Peccadores"

"Labios Peccadores" é um drama cheio de subtilezas, de intenções que por vezes mal se desenham e outras tantas se revelam, em seus minimos detalhes e nuances, aos olhos do publico. Elisabeth Bergner é um typo de pequena apparentemente futil, graciosa, querendo um bem immenso ao marido, mas desviada por uma paixão ainda maior que em si, provocaram dois olhos de um violinista magico, capaz de magnetizal-a com esses olhos perversos e com a perversidade deliciosa de seu instrumento cheio de seducções...

"Labios Peccadores" é, portanto, uma estréa de reconhecido merito e nós teremos, segunda-feira, no Odeon, simultaneamente com "Os vermes se vingam", um Camondongo Mickey colorido de Walter Disney, realmente esplendido.

A volta de Harriet Hilliard

Quem não se lembra da moreninha bonita e de voz carioca, que fazia a irmã de Ginger Rogers em "Nas Aguas da Esquadra"? Pois essa mesma moreninha, volta agora á actividade dos "studios", e muito brevemente a veremos na super-revista musical da RKO Radio, "Novas Caras de 1937". Harriet Hilliard voltará a nos deleitar com a sua belleza simples e com a sua voz bonita. Ainda com Harriet, nesse "magnificent" espectaculo veremos os mais famosos comediantes da tela, do palco e do radio. São elles: Milton Berle, Parkyakarkus e Joe Penner. Dentro de pouco tempo o publico carioca converterá todo para o cinema Rex, afim de admirar as "Novas Caras de 1937".

(Instituto Ortopedico Lazzarini)

Especialista Cintos para Hernias (Quebraduras)

O cinto ortoplastico do Prof. Lazzarini, é um maravilhoso apparelho feito sob medida, sem nenhuma mola de ferro, completamente de tecido elastico leve permittindo aos enfermos montar a cavallo, fazer qualquer trabalho sem fadiga, contendo a mais volumosa quebradura evitando

OS PERIGOS DO ESTRANGULAMENTO DA HERNIA

Todo cuidado é pouco e as pessoas que soffrem desta terrivel doença antes de comprar um apparelho deverão verificar se o profissional merece ou não sua confiança. O intestino é um tubo delicado, que sob a minima pressão deixa de funccionar produzindo dores atrozes, e estrangulamento do mesmo e a

Morte em poucas horas

Cinto de ventre caido p. senhoras — Cintura para ptosi (estomago caido)

EDIFICIO AUGUSTA — 3.º andar — Apt. 32 elevador — Aberto das 9 ás 12 e das 14 ás 18 horas

ESTOMAGO E RINS DOENTES

Obesidade e ventre caido usando a cinta Ortoplastica do professor Lazzarini suspende o intestino dando allivio immediato.

Visita Gratuita

Envia-se catalogo a pedido

AVENIDA GOMES FREIRE, 155

Tel. 22-4362 — RIO DE JANEIRO (quasi esquina da rua Riachuelo)

Medalha de Ouro Paris, Rio de Janeiro, Diploma de honra Exposição do Centenario do Brasil. Patente do Governo Brasileiro numero 15.199

Para as Exmas. senhoras moça competente para tirar medidas e collocar qualquer cinta.

Aconselhado por todos os Medicos do Mundo

Não viu ainda "Marujo Intrepido" no "Metro"?

Continuam, no Metro, victoriosamente, as exhibições de "Marujo Intrepido", o film que Freddie Bartholomew, Spencer Tracy, Lionel Barrymore, Melvyn Douglas e Mickey Rooney interpretaram magistralmente sob a direcção de Victor Fleming que se serviu de uma intelligente adaptação de "Capitães Corajosos", o famoso romance de Rudyard Kipling.

Film de grande belleza historica — que tem por scenario a amplidão do mar — e de inconfundivel "appeal" sentimental, magistralmente vivido como é, "Marujo Intrepido" conquistou e conquista a sympathia de todo um grande publico todos os dias, no Metro, desde que estreou, e já figura entre as mais notaveis estréas da presente estação.

A seguir o Metro apresentará Wallace Beery em "O Homem de 40 Graus" ("Good old Soak"), para depois nos dar Laurel & Hardy em nova comedia de longa metragem: "Dois Caipiras Ladinos".

A COMPANHIA DE COMEDIAS

CAZARRE' - ELZA DELORGES

Apresenta amanhã no

THEATRO CARLOS GOMES

[illegible]

NADA

[illegible]

"Uma peça que faz pensar e emociona"

"NADA É TUDO! NADA É A SYNTHESE DE UMA VIDA!"

Scenarios originalissimos de COLOMB

[illegible]

SABBADO — ás 16 horas: "matinée" a preços reduzidos

BILHETES A' VENDA — Para os dias sabbado e domingo

A ARTE DE EMBELLEZAR

LEITE DE BENJOIM

PREPARADO MARAVILHOSO PARA AMACIAR, ASSETINAR E AFORMOSEAR A PELLE

O Leite de Benjoim Tonifica e rejuvenesce a cutis, fixando o pó de arroz, extingue as imperfeições da pelle, como sejam: pannos, manchas do rosto, sardas, espinhas, cravos, rugas, queimaduras do sol

O Leite de Benjoim é preparado com o Benjoim do Siam e finamente perfumado e indicado pelas summidades medicas mundiaes

A' VENDA EM TODAS AS PERFUMARIAS, PHARMACIAS, DROGARIAS, EM TODOS OS ESTADOS DO BRASIL E NAS

Perfumarias KANITZ

Matriz — Rua Rep. do Perú 94 a 98

Filial — Rua 7 de Setembro, 127 e 129

INFORMAÇÕES FINANCEIRAS E COMMERCIAES

CAMBIO

CAMBIO LIVRE

Libra 75$260 a 75$900

Dollar 15$200 a 15$330

Funccionava, hontem, calmo o mercado monetario livre.

Os bancos sacavam de 75$260 a 75$900 e de 15$200 a 15$330 e compravam de 74$560 a 75$100 e de 15$100 a 15$130, por libra e por dollar, respectivamente.

O mercado ficou calmo, no primeiro encerramento.

Reabriu e fechou mais calmo.

O BANCO DO BRASIL AFFINOU AS SEGUINTES TAXAS DE CAMBIO LIVRE PARA VENDAS DE IMPORTAÇÃO

A' vista: Libra 75$260; dollar 15$200; franco $570; escudo $685; marco compensação 5$000; florim 8$330; franco suisso 3$495; Idem, belga... ... 2$570; peso argentino, papel 4$650; Idem, uruguayo 8$310 e lira $800.

OS BANCOS ESTRANGEIROS AFFIXARAM AS SEGUINTES TAXAS DE CAMBIO LIVRE

A' vista: Londres 75$700 a 75$900; Nova York 15$300 a ... 15$330; Allemanha 6$145 a 6$153; Compensação 5$000; Registermark 4$200; Paris $570 a $575; Italia $800; Portugal $693 a ... $695; Provincias $700; Hollanda 8$440 a 8$455; Belgica, ouro ... 2$585 a 2$590, papel $511 a $518; Suecia 3$910 a 3$930; Suissa 3$520 a 3$525; Slovaquia $532 a $535; Austria 2$895 a 2$900; B. Aires, papel 4$600 a 4$620; Montevidéo 8$870 a 8$920; Dinamarca 3$365 a 3$400; Japão ... 4$460; Polonia 2$930; Rumania $115 e Hespanha 1$950.

TABELLA DE CAMBIO OFFICIAL

O Banco do Brasil affixou as seguintes taxas de cambio livre:

A' vista: Libra 56$190; dollar 11$350; franco $420; escudo $505; marco compensação 3$500; florim 6$250; franco suisso 2$600; Idem, belga 1$915, peso argentino, papel 3$390 e lira $595.

CURSO DE CAMBIO OFFICIAL SEGUNDO AS MEDIAS REGISTADAS PELA CAMARA SYNDICAL

A' vista: Londres 56$260; Paris $420; Allemanha, Registermark 3$573 e Nova York 11$370.

CURSO DE CAMBIO LIVRE SEGUNDO AS MEDIAS CALCULADAS PELA CAMARA SYNDICAL

A' vista: Londres 75$422; Paris $575; Italia $802; R. Mark 6$150; Fr. Mark 4$125; V. Mark 5$000; U. Mark 166; Portugal $694; Belgica (ouro) 2$574; Hespanha 1$400; Suissa 3$503; Dinamarca 3$400; T. Slovaquia $538; Nova York 15$317; Uruguay 8$930; Buenos Aires ... 4$612; Hollanda 8$423; Japão 4$484; Canadá 15$200 e Austria 2$900.

MOEDAS

Libra	75$065
Dollar	15$373
Franco	$607
Franco belga	$520
Escudo	$711
Peso argentino	4$636
Peso uruguayo	8$388
Lira	$745
Peseta	$300
Florim	8$267
Yen	5$000

OURO FINO

O Banco do Brasil comprou hontem a gramma de ouro na base de 1.000 por 1.000 em barra ou amoedado ao preço de 20$800.

O CAMBIO NO EXTERIOR

Abertura de Londres

Sobre Nova York 4.95.12 e fechamento 4.95.00.

Abertura de Nova York

Sobre Londres 4.95.020.

TITULOS

Esteve o mercado de titulos pouco movimentado e com operações pequenas. As apolices da divida publica ficaram estaveis, bem como as municipaes e estaduaes.

Regularam os outros valores sem interesse.

NEGOCIOS REALIZADOS NA BOLSA DE HONTEM

Divida Publica:

1 Uniformizada 806$; 78 Uniformizada 809$; 10 Diversas Emissões noms. 200$, 140$; 57 Diversas Emissões, noms. 1:000$ 785$; 6 Diversas Emissões... 1.000$000, 736$; 8 Diversas Emisses, port. 814$; 16 Diversas Emisses noms. 814$; 200 Reajustamento c/2 strs. 825$.

Obrigações:

10 Thezouro 1930 500$, 515$; 188 Thezouro 1930 1:000$000, 1 050$; 13 Thezouro 1932, 1:040$ e 75 Thezouro 1937 1:000$000, 900$000.

Estaduaes:

43 Estado São Paulo 5°|° 193$, 3 Estado Minas 200$, 1934 1ª S. 149$; 23 Estado Minas 200$, 1ª S. 150$; 25 Estado Minas 1934 2ª 179$; 2 Estado Minas 200$, 1934 2ª S. 185$; 171 Minas 7°|° port. Decreto 10 246, 697$; 10 Estado Minas 7°|° port. Dto. 10 246, 698$ e 5 Pernambuco 5°|° 92$ e 4 Espirito Santo 8°|° ... 825$000.

Municipaes:

2 1906 port. 156$; 100 1914 156$; 100 Municipaes 1914 port. 156$; 80 Municipaes 1917 port. 153$; 32 Municipaes 1920 port. 155$; 300 Municipaes, 1931 port 160$500; 40 Municipaes, 1931 162$; 10 Municipaes 1931 163$, 10 Municipaes 1931 163$500; 1 Municipaes 1931 165$; 3 Municipaes 1931 (titulos) 168$ e 2 Municipaes 3.264, 172$000.

Acções:

22 Banco Banco Portuguez do Brasil 90$; 50 Banco do Brasil, 365$; 415 Docas de Santos, noms. 240$; 100 Tecidos Corcovado 100$; 120 Petropolitana, 190$000.

CAFE'

TYPO 7 — 17$000

Hontem, esse mercado operava calmo. Cotava-se o typo 7 a 17$000 por 10 kilos e até ás 3 horas foram negociadas 2.507 saccas.

Venderam-se á tarde mais 1.068, numa summa de 3.575, contra 1.414 ditos precedentes.

Fechou calmo e com os preços em declinio.

COTAÇÕES POR 10 KILOS

Typo 3	19$200
Typo 4	18$500
Typo 5	18$000
Typo 6	17$500
Typo 7	17$000
Typo 8	16$500
Pauta semanal, café commum	1$750
Idem, fino	2$270

MOVIMENTO ESTATISTICO

Entradas:

Leopoldina 2.320, Maritima 1.929, Armazens Regs. Mineiros 336, num total de 4.585. Idem, anno passado 10.746. Desde o 1° do mez 28.973, numa média de 4.828. Do 1° de julho, 285.910, numa média 4.204. Do 1° de julho, anno passado ... 240.125. Café revertido ao stock desde o 1° de julho 4.097.

Embarques:

America do Norte	4.326
Europa	5.260
Africa	3.468
Asia	501
Cabotagem	110
Total:	13.665

Anno passado, 2.363. Desde o 1° do mez 25.206. Do 1° de julho, 225.520. Idem, anno passado 327.271, tendo em stock ... 619.262. Menos consumo local dos dias 5 e 6 1.000, num total de 623.262. Anno passado ... 605.972.

1° Pregão

MEZES — VENDEDORES — COMPRADORES E DIFFERENÇA

Contrato "A" (Novo)

Setembro, vendedor 16$725 e comprador 16$675, inalterado; outubro 16$575 e 16$425, mais $200; novembro 16$450 e 16$300, mais $150; dezembro 16$300 e 16$200, mais $75; janeiro 16$150 e 16$000, mais $200 e fevereiro 16$ e 15$800, mais $275 respectivamente.

Vendas 4.500 saccas, estando em posição firme.

2° Pregão

MEZES — VENDEDORES — COMPRADORES E DIFFERENÇA

Contrato "A" (Novo)

Setembro, vendedor 16$000 e comprador 16$675, inalterado; outubro, 16$550 e 16375, menos $50; novembro 16$400 e 16$250; dezembro 16$325 e 16$200, inalterado; janeiro 16$100 e 16$950, menos $50 e fevereiro 16$ e 15$800, inalterado, respectivamente.

Vendas não houve, estando em posição paralyzado.

ASSUCAR

Funccionava, hontem, sustentado, o mercado assucareiro. Despertaram maior actividades as negociações levadas a effeito, e os preços se mantinham nas bases precedentes.

Fechou este mercado calmo.

MOVIMENTO ESTATISTICO

Entradas 11.204, Saidas 12.184 tendo em stock 21.988 saccos.

COTAÇÕES POR 60 KILOS

Branco crystal 59$ a 60$ e mascavos 41$ a 42$000.

ALGODÃO

O mercado desse producto, hontem, operava estavel e os preços se mantinham nos limites precedentes.

As negociações despertaram pouco interesse e o mercado fechou estacionario.

MOVIMENTO ESTATISTICO

Entradas, não houve. Saidas 102, tendo em stock 9.213 fardos.

COTAÇÕES POR 10 KILOS

Seridó: typo 3, 48$; typo 4, 44$ a 45$. Sertões: typo 3, 42$; typo 5, 40$ a 40$500. Ceará e Mattas, nominal. Paulista: typo 3, 41$ a 42$; typo 5, 38$ a 38$500.

ALGODÃO A TERMO

1° Pregão

Setembro, contrato "A" vendedor 40$500 e comprador ... 39$500; contrato "B" 34$ e 33$; contrato "C" não cotado; outubro, contrato "A" 40$500 e 39$; contrato "B" 33$500 e ... 32$500; contrato C" não cotado; novembro, contrato A" 39$ e 37$500; contrato "B" dezembro, contrato "A" 38$500 e ... 37$500; contrato "B" 33$ e 32$; contrato C" não cotado; janeiro, contrato "A" 38$500 e 37$500 contrato "B" 33$200 e 33$; contrato "C" não cotado; fevereiro contrato "A" 38$500 e 37$500 contrato "B" 33$100 e 32$000; contrato "C" não cotado.

Vendas não houve, estando em posição paralysado.

2° Pregão

Setembro, contrato "A" vendedor 40$500 e comprador ... 39$500, contrato "B" 34$ e 33$; contrato "C" não cotado; outubro, contrato "A" 40$ e 39$; contrato "B" 32$500 e 32$; contrato "C" não cotado; novembro, contrato "A" 39$ e 37$; contrato "B" 32$500 e 31$500; contrato "C" não cotado; dezembro, contrato "A" 38$500 e 37$000; contrato "B" 32$500 e 31$500; contrato "C" não cotado; janeiro, contrato "A" 38$ e 37$; contrato "B" 32$500 e 31$500; contrato "C" não cotado; fevereiro, contrato "A" 38$ e 37$; contrato "B" 32$500 e 2?$500; contrato "C" não cotado.

Vendas não houve, estando em posição paralysado.

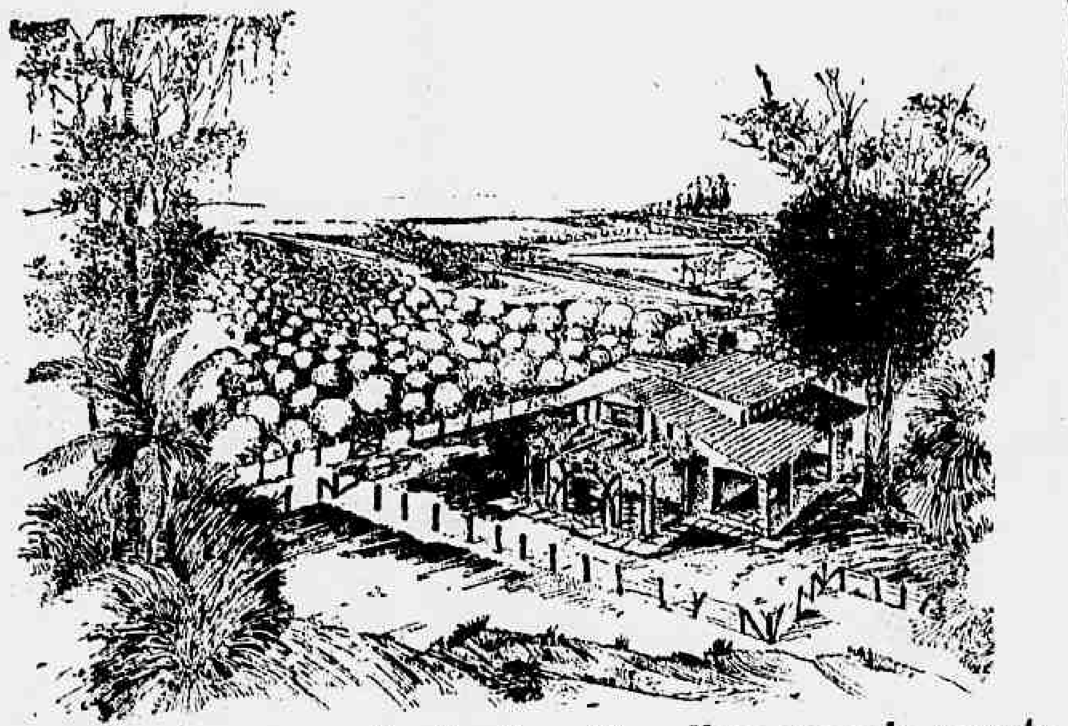

Uma bella chacara — Um bonito sitio — Uma casa de recreio

As ultimas terras perto do Rio — Valorização rapida e garantida

Na Zona da Leopoldina Railway, hoje o logar mais PROSPERO e PREFERIDO PARA QUEM DESEJA GARANTIR O SEU FUTURO!!

Para ter absoluta certeza que um terreno satisfaz todas as suas espectativas, é preciso:

Que a compra se torne um negocio lucrativo — Que v. s. posa gosar a sua propriedade — Que v. s. crea bem de raiz valioso — Que a compra possa constituir a sua independencia

E' INDISPENSAVEL: QUE O TERRENO SEJA PERTO DA CAPITAL, TENHA BOAS COMMUNICAÇÕES, ESTEJA EM ZONA JA' VALORIZADA

AS NOSSAS VILLAS (SAUDADE — CONCEIÇÃO — CRUZ DAS ALMAS — CALUNDU) — VILLA STA. THEREZA,

SATISFAZEM TODAS ESSAS EXIGENCIAS

Verifique e faça uma visita sem compromisso. Fornecemos conducção gratuita para escolher a sua Chacara de Recreio.

Como poderá V. S. residir na sua propria casa? — Com Chacara plantada de laranjas, cercada com arame farpado, concorrendo ainda a premios semanaes, trimestraes e semestraes de 10, 50, 100, 500 e 1.000 (Mil Contos de réis) apenas

Por 100$000 mensaes

para mais informações, nos escriptorios da

Companhia Brasileira de Parcellamento Immobiliario S. A.

C.B.F.I. Rua do Rosario, 144 - *(Casa Bancaria "ENEL")*

CEREAES

PREÇOS CORRENTES

COTAÇÕES SEMENAES

Arroz:		60 kilos
Agulha amarellão	106$000	108$000
Dito esp. (brilhado)	102$000	104$000
Dito de 1ª (brilhado)	94$000	96$000
Dito especial	97$000	99$000
Dito de 1ª	91$000	93$000
Dito de 2ª	81$000	83$000
Dito de 3ª	77$000	79$000
Japonez especial	78$000	80$000
Dito de 1ª	76$000	78$000
Dito de 2ª	70$000	72$000
Dito de 3ª	61$000	66$000
Sanga	35$000	36$000
Alfafa:		Kilo
Nacional ou estrangeira	$510	$560
Amendoim:		25 kilos
Em casca	20$000	23$000
Alho:		Cento
Nacionaes	2$500	10$000
Estrangeiros	8$000	11$000
Alpista:		Kilo
Nacional	2$000	2$100
Bacalhão:		58 kilos
Especial	220$000	225$000
Superior	205$000	210$000
Escamado	170$000	175$000
Banha:		Caixa
De Porto Alegre	238$000	248$000
De Laguna	245$000	250$000
De Itajahy	218$000	258$000
Batatas:		Kilo
Do interior	$500	$900
Do sul	$520	$540
Cebolas:		Caixa
Nacionaes	52$000	54$000
Ervilha, kilo	3$000	3$200
Farinha:		50 kilos
De mandioca especial	31$000	35$000
Fina	29$000	37$000
Entre-fina	27$000	28$000
Grossa	20$000	21$000
Feijão:		
Preto especial	12$000	14$000
Dito bom	38$000	40$000
Branco bom	72$000	110$000
Enxofre	42$000	14$000
Manteiga, novo	48$000	55$000
Mulatinho	30$000	38$000
Manteiga velho	Não ha	
Fradinho nacional	74$000	76$000
Lentilha, 60 kilos	60$000	66$000
Linguas:		Uma
Defumada	3$200	4$500
Lombo:		Kilo
De porco salgado mineiro	2$600	2$800
Dito do sul	2$300	2$400
Herva-Matte:		
Barrica	10$500	12$000
Manteiga:		Kilo
Do interior	7$200	7$800
Milho:		60 kilos
Cattete vermelho	20$000	23$000
Dito amarello	18$000	19$000
Dito meselado	17$000	18$000
Polvilho:		
Do norte	$600	$700
Do sul	$600	$650
Tapioca, kilo	$900	1$000
Toucinho:		Kilo
Mineiro	2$900	3$000
Paulista	3$400	3$500
Fumeiro	4$300	4$100
Xarque:		Kilo
Mantas puras:		
Nacionaes	2$800	2$900
Patos e mantas:		
Mineiro	2$600	2$7000
Do sul	2$600	2$700
Fubá:		25 kilos
Mimoso	12$500	13$500
		50 kilos
Entre-fino	25$000	27$000

Movimento de vapores

NAVIOS ESPERADOS

DA EUROPA PARA O RIO DA PRATA

Havre e esc., "Aurygny"	11
Hamburgo e esc., "Ludwighafen"	13
Londres e esc., "H. Monarch"	13
Amsterdam e esc., "Waterland"	13
Helsinki e esc., "Navigator"	13
Hamburgo e esc., "Cap. Arcona"	14
Hamburgo e esc., "Siqueira Campos"	15
Trieste e esc., "Oceania"	16
Southampton e esc., "Alcantara"	17
Hamburgo e esc., "Waserwald"	18

DOS ESTADOS UNIDOS PARA O RIO DA PRATA

Nova York e esc., "Argentina"	10
Nova York e esc., "Pan-America"	10
Nova Orleans e esc., "Delmundo"	14
Baltimore e esc., "West Selene"	15
Nova York e esc., "Western Prince"	15
N. York e esc., "Cavalier"	23
N. York e esc., "Pan America"	23
N. York e esc., "Cliftwood"	28

DE CABOTAGEM

Porto Alegre e esc., "Affonso Penna"	9
Porto Alegre e esc., "Piratiny"	9
Tutoya e esc., "Pyrineus"	10
Recife e esc., "Cte. Alcidio"	10
Florianopolis e esc., "Miranda"	11
Laguna e esc., "Anna"	11
Belém e esc., "R. Alves"	11

A SAIR

PARA A EUROPA DO RIO DA PRATA

Amsterdam e esc., "Montferland"	9
Hamburgo e esc., "Alm. Alexandrino"	10
Genova e esc., "Conte Grande"	11
Hamburgo e esc., "American Reefer"	12
Havre e esc., "Lipari"	13
Bordeaux e esc., "Massilia"	15
Hamburgo e esc., "Gen. Martin"	16
Helsinki e esc., "Anna"	17
Southampton e esc., "Almanzora"	19
Genova e esc., "Florida"	20

PARA OS ESTADOS UNIDOS DO RIO DA PRATA

N. York, e esc., "S. Cross"	9
Nova Orleans e esc., "Delplata"	12
Nova York" e esc., "Atalaya"	13
Baltimore e esc., "Algic"	15
Nova York e esc., "Northern Prince"	15
Nova Orleans, e esc., "Barbacena"	17
Philadelphia e esc., "Coldbrook"	17

POR CABOTAGEM

... pecke"	9
Tutyoa e esc., "Mantiqueira"	9
Porto Alegre e esc., "Ucá"	9
Penedo e esc., "Murtinho"	11

DR. BRANDINO CORRÊA

Molestias do apparelho Genital — urinario no homem ou na mulher — OPERAÇÕES — Utero, Ovarios prostata, rins, bexiga, etc. Cura rapida por processo moderno sem dôr da

GONORRHÉA

e suas complicações — Prostatites, orchites, cystites, estreitamentos, etc. Diathermia, Darsonvalização — Rua Republica do Perú numero 23 - sob., das 7 ás 8 e das 14 ás 18 hs. Domingos e feriados das 7 ás 9 horas

Caixa Economica do Rio de Janeiro

Serviço das Apolices Pernambucanas

A CAIXA ECONOMICA DO RIO DE JANEIRO continúa pagando os juros das Apolices Pernambucanas, correspondentes ao coupon n. 4, e torna publico o seu interesse em liquidar os creditos remanescentes, não reclamados, até agora, pelos portadores desses titulos, de fórma que possa encerrar definitivamente o movimento que se prende ao 5.° sorteio dos premios, realizado a 31 de maio passado.

A CAIXA ECONOMICA DO RIO DE JANEIRO continúa vendendo as Apolices Pernambucanas, ainda não distribuidas, em qualquer de suas Filiaes e Agencias, como na sua Matriz, havendo determinado, para essa venda, a installação de um novo posto, no recinto da Carteira de Consignações, situada no andar terreo do Edificio 13 de Maio.

(a.) A. VEIGA FARIA

Director da Carteira de Titulos.

Noticias do Estado do Rio

Pagamentos de hoje no Thesouro do Estado — Commissão para estudar as novas tabellas de generos — Para a vaga de 2.° official no Dep. do Interior e Justiça — Varias noticias — Notas

PAGAMENTOS NO THESOURO DO ESTADO

Serão pagas hoje, no Thesouro do Estado, as folhas de vencimentos dos funccionarios correspondentes ao 7° dia util.

VÃO ESTUDAR A TABELLA DOS GENEROS ALIMENTICIOS

O prefeito de Nictheroy mandou convidar os drs. Rodolpho Coimbra, Enéas de Faria Mello e Luiz Menezes, para fazerem parte da commissão que vae estudar a tabella dos generos alimenticios a ser adoptada pela Municipalidade. Essa commissão, opportunamente se reunirá são, opportunamente, se reunirá juntamente com os tres representantes da Associação Commercial, para solucionar definitivamente a questão.

PARA PROMOÇÃO DOS TERCEIROS A 2° OFFICIAL NO DEPARTAMENTO DO INTERIOR E JUSTIÇA

Memorial com attestado de assiduidade, elogios, capacidade de trabalho, etc.

Pelo secretario do Interior e Justiça foi mandado publicar o seguinte edital:

"Torno publico, para conhecimento dos interessados que se acha aberta inscripção ate o dia 13 do corrente, ás 17 horas, para o provimento de uma vaga de 2° official do Departamento do Interior e Justiça. A classificação será feita por merecimento e prevalecerá somente para a vaga existente, nos termos do decreto n. 222, de 8 de abril do corrente anno. Poderão concorrer todos os terceiros officiaes effectivos com exercicio nesta secretaria de Estado, os quaes deverão apresentar: a) memorial devidamente sellado, dirigido ao presidente da Commissão; b) documento que provem o desempenho de serviço especial ou commissões; c) attestado que revelem capacidade, assiduidade, elogios e apreciações de chefes e superiores hierarchicos."

A SAUDE PUBLICA EM NICTHEROY TRABALHA

Pelo serviço de fiscalização da Inspectoria de Leite de Nictheroy, foram condemnados 1.500 litros de leite, considerado improprio para o consumo.

Feita a respectiva apprehensão, foi todo o producto immediatamente inutilizado, tendo se verificado a presença de corpos estranhos.

PARA MORALIZAR A ADMINISTRAÇÃO POLICIAL

Pelo chefe de policia foi baixada portaria determinando que, dentro do prazo de 15 dias, todos os investigadores, effectivos, addidos e interinos, devem apresentar as suas folhas corridas, as quaes ficam isentas de quaesquer emolumentos.

NÃO RESISTINDO AOS FERIMENTOS RECEBIDOS FALLECEU NO PROMPTO SOCCORRO DE NICTHEROY

No Hospital do Prompto Soccorro de Nictheroy, falleceu o lavrador Valeriano Pontes, que ali se achava internado em virtude de ter sido ferido á faca, em sua residencia, na Estrada da Figueira. A victima recebeu um ferimento no ventre, que lhe produziu a lesão do figado e do baço. O criminoso, Francisco Joaquim de Carvalho, vulgo "Chico Creoulo" continúa foragido. A policia fez remover o cadaver para o necroterio do Instituto Medico Legal.

FERIDO QUANDO JOGAVA FOOTBALL EM NICTHEROY

Um grupo de rapazes da cidade de Friburgo foi a Nictheroy, afim de jogar uma partida de football. Quando isso se realizava o jogador friburguense José Boni foi attingido por um ponta-pé de um dos jogadores do grupo adverso, recebendo fractura da tibia esquerda. Boni, que conta 25 annos de edade e é solteiro, ficou internado no Hospital do Prompto Soccorro, depois de soccorrido pela Assistencia Municipal.

VARIAS NOTICIAS

— Noticias procedentes da cidade de Campos, informam que o Palace Hotel, um dos melhores hoteis da cidade, acaba de cerrar as suas portas.

— A Associação Commercial de Parahyba do Sul telegraphou ao director da Estrada de Ferro Central do Brasil, reclamando em nome dos industriaes de tijolos, telhas e manilhas contra a demora no fornecimento de vagões destinados ao transporte para o escoamento do producto.

— A Companhia Telephonica Brasileira fez inaugurar hontem, novas mesas destinadas ao serviço de communicação interurbana, entre a capital do Estado e o interior, sem depender da estação do Districto Federal, conforme vinha acontecendo.

União Popular Caxiense

2ª CONVOCAÇÃO

A directoria chama a attenção dos srs. associados para a assembléa geral, a realizar-se domingo proximo, 12 do corrente, ás 16 horas, em sua séde á avenida Plinio Casado, Caxias Estado do Rio.

S. E. S.

EXAME DE SAUDE
EXAME PRE NUPCIAL
EXAME PRE NATAL

procurem os Serviços de Exames Especializados de Saude

LARGO DA CARIOCA, 15 - 2.°

TEL. 22 - 0797

(Lado Direito)

RIO DE JANEIRO

Combatendo a malaria no paiz

O Ministerio da Educação, através do Departamento Nacional de Saude, esta promovendo um curso de Malariologia, afim de preparar technicos para o combate á malaria.

As aulas theoricas e as praticas de laboratorio (entomologia e protozoologia) estão sendo dadas em dependencias do Departamento Nacional de Saude á rua do Rezende, 128. Os trabalhos de campo serão realizados em Caxias, Belém e outros logares que serão opportunamente designados.

Alem dos medicos do Departamento Nacional de Saude, matricularam-se no curso representantes dos seguintes Estados: Amazonas, Pará, Ceará, Parahyba, Pernambuco, Bahia, Minas Geraes, Rio de Janeiro e Santa Catharina.

Dr. José de Albuquerque

Affecções sexuaes masculinas venereas ou não. Tratamento da

IMPOTENCIA EM MOÇO

R. DO ROSARIO, 173. Do 1 ás 6

SOCIAES

ANNIVERSARIOS

Fazem annos hoje:

As sras. Juracy Aranha Cotrim, Graça Aranha Miranda, Antonio Guimarães e Affonso de Viseu, que festeja o seu natal com sua distincta filha Marina; a senhorinha Cardoso Menezes; o ex-deputado José Gonçalves de Souza; o dr. Jeronymo Nogueira Penido; os srs. Luiz Gomes Loureiro, festejado artista do lapis, e Mario Dias Vargem; o dr. Angelo Xavier da Veiga.

—— Faz annos hoje o dr. Carlos Imbassahy, antigo e estimado funccionario da Estatistica Economica e Financeira do Thezouro Nacional.

FESTAS

Tijuca Tennis Club — A "Ala Social" — concurrente ao Recrutamento Tijucano — grandioso concurso de propostas — realizará na noite de 11 do corrente, uma linda festividade sportiva e social que transcorrerá, de certo, num ambiente de alta cordialidade e communicativo enthusiasmo.

CASAMENTOS

Realiza-se hoje, ás 16 horas, na egreja de Nossa Senhora de Copacabana, o enlace matrimonial da senhorinha Amelia Fernandes, filha do sr. Alfredo Fernandes e sra. Magdalena Fernandes, com o sr. Hermes de Siqueira Brederode, filho da sra. viuva Olympio Siqueira Brederode.

Os nubentes receberão os cumprimentos na egreja.

— Realizar-se-á amanhã, o enlace matrimonial da senhorinha Dulce Veiga Cunha, filha do sr. José Veiga Cunha, fallecido e de d. Rachel Grammatico da Veiga Cunha com o sr. Arapoty Xavier de Britto, filho do general Luiz Maria Xavier de Britto e de d. Marietta Salgado Xavier de Britto, fallecidos.

O acto religioso terá logar ás 9 horas na egreja de Sant'Anna e o civil ás 13 horas, na 3ª Pretoria Civel.

Servirão de padrinhos: por parte da noiva, o sr. Domingos Veiga Cunha e d. Maria Ferreira, e por parte do noivo, o capitão José Thomé Xavier de Britto e senhora e o pharmaceutico Ernani Xavier de Britto e d. Maria de Britto Franco.

Os nubentes receberão cumprimentos na egreja.

— Realizou-se, hontem, na Igreja de Nossa Senhora da Piedade, o casamento do Prof. dr. Alvaro Kilkerry com a senhorinha Urania da Silveira, secretaria do "Lycée Français", filha do sr. Floriano Silveira e de d. Olivia da Silveira.

Foram padrinhos, no civil: pela noiva o dr. José Carlos de Assumpção e senhora e, pelo noivo, o deputado Edgard Sanchez e a senhorinha Sonia Sanchez. No religioso, foram padrinhos da noiva o coronel Octavio Garcia Barão e a senhorinha Cora Ambrozi e, do noivo, o dr. Renato Almeida e senhora.

Foi designado o capitão Amaury Kruel

Foi designado o capitão Amaury Kruel para ficar á disposição do general Pedro Cavalcanti, inspector geral do Ensino no Exercito. Esse official se apresentou hontem, no Estado Maior do Exercito.

A OPTICA MODERNA, Rua 7 de Setembro, 47, especialisada em oculos e pince-nez, é a casa de confiança. Entre os numerosos medicos oculistas que podem confirmar a sua pericia encontra-se o DR. CAIADO DE CASTRO com consultorio á R. Rep. do Perú, 96-5.º

POR UM MOMENTO DE PRAZER — TODA UMA EXISTENCIA DESTRUIDA...

Elisabeth Bergner em "Labios Peccadores" (Dreaming Lips)
RAYMOND MASSEY
ROMNEY BRENT
UNITED ARTISTS
Extra: Os vermes se vingam — Mickey colorido de Walt Disney
IMPROPRIO PARA MENORES ATÉ 18 ANNOS
2ª FEIRA
ODEON

No "Dia da Imprensa"

UMA GRANDE HOMENAGEM A A. B. I.

A Associação Brasileira de Imprensa, que desde a fundação vem commemorando annualmente, o dia 10 de setembro, realizará neste dia uma reunião, na qual falará o seu vice-presidente, enaltecendo a figura de Evaristo da Veiga, o publicista da Regencia. Após a sessão, o presidente offerecerá aos seus collegas de directoria um almoço. Findo o agape, a directoria comparecerá ao Lyceu Literario Portuguez, afim de receber a homenagem que esta velha instituição lusa vae prestar á A. B. I. e que lhe foi communicada no seguinte captivante officio: "Agradecida as constantes provas de gentileza e a brilhante collaboração com que a imprensa sempre distinguiu o Lyceu Literario Portuguez, que completa no proximo dia 10 do corrente o 69º anniversario da sua fundação, a directoria propoz ao Conselho Deliberativo, na sua reunião de 27 do mez findo, que á Associação Brasileira de Imprensa, na pessoa de v. ex., fosse conferido o titulo de Socio Honorario desta instituição de ensino gratuito. A directoria sente-se feliz em communicar a v. ex. o nobre e unanime gesto do Conselho Deliberativo que veiu de encontro aos desejos de todos quantos fazem parte do Lyceu Literario Portuguez cujos destinos na obra de educação que realiza são parallelos aos da illustrada imprensa do Brasil, que escolheu para o seu dia, o 10 de setembro, que é tambem o dia do Lyceu Literario Portuguez. Fundado em 10 de setembro de 1868, o Lyceu Literario Portuguez, por sua directoria tem a maior satisfação em convidar v. ex. para tomar parte nas homenagens que no proximo dia 10 do corrente, ás 14 horas, vae prestar á imprensa e proceder á entrega do titulo honorifico á Associação Brasileira de Imprensa, por intermedio de v. ex., seu digno presidente e nosso distincto amigo. Aproveito a opportunidade para renovar a v. ex. os meus protestos de alto apreço e distincta consideração. — (a) José Rainho da Silva Carneiro, presidente."

LIVRARIA ALVES
Livros collegiaes e academicos

Musica

BIDU' SAYÃO ESTREA HOJE, EM "MANON"

Bidú Sayão

Bidú Sayão, a grande cantora brasileira, estréa hoje ás 21 horas, num espectaculo que não poderá deixar de ter enorme successo.

A notavel cantora, que tanto successo alcançou na ultima temporada do "Metropolitan", apresentar-se-á na sua adoravel criação de "Manon", seu papel padrão, a expressão mais bella e perfeita do personagem imaginado pelos seus criadores. Ella é a Manon ideal e não ha goso espiritual maior do que ouvil-a nesse papel.

Cantam a "Manon" com a genial artista patricia, Bruno Landi que será o Cavalheiro Des Grieux; Corrado Zambelli, o velho Des Grieux, Silvio Vieira, o Lescaut e Alessio De Paoli no Guillot, além de um luzido grupo de artistas quaes: Gille, Gomes Pereira, Farnese, Bruno e Perrotta.

O "minueto" do quarto acto será dansado pelo Corpo de Baile do Municipal sob a eminente direcção da grande choreographa Maria Olenewa.

A regencia cabe ao maestro Angelo Ferrari, cujo valor não é preciso recommendar.

"MIGNON" E "TROVADOR", DOMINGO, NO MUNICIPAL

Mais dois magnificos espectaculos annuncia o Municipal para domingo, ambos sustentados por grandes nomes e pelo successo alcançado. Na matinée repetir-se-á a "Mignon"; á noite o "Trovador" com uma unica substituição: a do tenor Lauri Volpi pelo cantor patricio Reis e Silva.

A "Mignon" subirá á scena com os mesmos elementos de exito da recita de gala do dia 7.

"Il Trovatore" será cantado por um punhado de artistas de alto merito, a preços ao alcance de todas as bolsas.

Encarnará o Manrico, o valoroso tenor brasileiro Reis e Silva que se defrontará com cantores da mais alta nomeada, como sejam Margherita Grandi, Nini Giani, Armando Borgioli, Corrado Zambelli, Carmen Tornari e C. Sparti.

Os bilhetes para esse espectaculo acham-se já á venda.

RADIO OFFICINA AVILA
concertos de radios — automovel proprio para attender dia e noite. Tel. 23-3123
RUA DO CARMO, 3

Excursão ás cataratas do Iguassu'

O PROXIMO INICIO DESSA INTERESSANTE VIAGEM TURISTICA

No Departamento de Turismo do Touring Club do Brasil estão sendo feitas as ultimas inscripções para a interessante Excursão ás Sete Quédas (Guahyra) e Cataratas do Iguassu', a realizar-se no fim deste mez.

No dia 25 do corrente os excursionistas seguirão, em trens reservados da E. F. Central do Brasil, com destino a São Paulo, de onde se transportarão, ainda em trens reservados, para Porto Epitacio. Nesse porto embarcarão em navios da Cia. Viação S. Paulo-Matto Grosso para Porto Thomaz Laranjeira, iniciando então a bellissima viagem fluvial no rio Paraná, que offerece alguns dos panoramas mais soberbos do Brasil.

THEATRO

EMQUANTO NÃO SA'E DE SCENA "RUMO AO CATTETE", NO RECREIO, CUIDA-SE DA MONTAGEM DE "QUAL DOS TRES?"

E o exito de "Rumo ao Cattete", continua, é a phrase que se ouve em toda a cidade. Realmente, a revista de critica politica e social de maior successo em 1937 não deixará já o cartaz do Recreio. Hoje completa justamente o seu segundo mez de cartaz e, apesar da nova revista "Qual dos tres?" estar completamente montada e prompta para subir á scena, não puderam ainda as Empresas Pinto e Iglezias-Freire ainda marcar o dia em que deve se dar a "première" tão esperada porque virá dar motivo ao reapparecimento de uma das actrizes mais queridas da nossa revista que é Eva Todor, a joven e formosa bailarina para quem estão sendo preparados por Iglezias e Freire, que são os autores do novo original, os numeros mais interessantes. O casal Lou e Janot, tambem reapparece.

Estream em "Qual dos tres?" a peça que tem scenarios e guarda-roupa novos, o [illegible] Paulo Ferraz e o cantor [illegible] Odilon. Emquanto "Rumo ao Cattete" com os [illegible] numeros, "O desastre do bonde" e "Familia verde" [illegible] agradando [illegible] tradicional [illegible] Depois de amanhã [illegible] ás 16 horas [illegible] da mocidade [illegible] reduzidos de 50 % [illegible] das as localidades.

A "PREMIE'RE" DE AMANHA, NO REPUBLICA, "O LIRO"

Dina Thereza, que vae cantar fados em "O Liro"

[illegible] Beatriz Costa [illegible] amanhã, no theatro Republica [illegible] que encerra.

[illegible] melodias [illegible] envolventes [illegible] e quadros de fantasia.

A Beatriz Costa, a dona de inconfundivel vivacidade, [illegible]

A ESTREA AMANHÃ DA COMPANHIA CAZARRÉ-ELZA-DELORGES NO CARLOS GOMES

Elza Gomes, estrella da Companhia que estrea amanhã, no Carlos Gomes

[illegible]

[illegible] Dina Thereza, a "sereia" [illegible] uma preciosa [illegible] de numeros bonitos e [illegible] Ainda mais: "O L[illegible]" [illegible] Alvaro Pereira e a adoravel Maria Gracio se encarregarão de vestir e animar essas personagens.

O CARTAZ DE HOJE

MUNICIPAL — "Manon" [illegible] com Bidú Sayão.

RIVAL — [illegible] comedia pela Companhia [illegible] ás 20 e 22 horas.

REGINA — [illegible] pela Companhia Alvaro Moreyra.

RECREIO — "Rumo ao Cattete" revista, ás 20 e 22 horas, com Aracy Cortes, Oscarito, Iza Rodrigues, etc.

REPUBLICA — "Estrellas de Portugal" [illegible] Beatriz Costa, Dina Thereza, Nascimento Fernandes e outros.

JOÃO CAETANO — [illegible] e sua Companhia, ás 20 e 22 horas.

METRO HOJE
O unico cinema no Rio, dotado de poltronas estofadas e apparelhamento de ar condicionado.
PASSEIO, 62 - Tels. 22-6490 e 6141
11.40 — 1.50
3.50 — 5.50
8 — 10 horas
"MARUJO INTREPIDO E' UM FILM BELLO E EMOCIONANTE." Edmundo Lys — O GLOBO
MARUJO INTREPIDO
Freddie BARTHOLOMEW
SPENCER TRACY
LIONEL BARRYMORE
MELVYN DOUGLAS
"Captains Courageous" de Rudyard Kipling
Nenhum film estreado no Metro" será exhibido em outros Cinemas do Rio antes de passados 60 dias de suas exhibições neste Cinema.
POLTRONA 4$400
ESTUDANTES (só até ás 5 horas) 2$200

O COMMENTARIO DA NOITE

— O Odilon entrou em accordo com o Alvaro Moreyra, commentava o Jorge Camargo. Ninguem comprehendeu e o autor de "Deus lhe pague" explicou:

— A sala de espectaculo do Regina fica sendo a sala de espera do Rival.

Julgado incapaz um medico militar

Na inspecção a que foi submettido pela Junta Medica Militar, da Directoria de Saude do Exercito, a 6 do corrente, foi julgado incapaz definitivamente para o serviço do Exercito activo e para o exercicio das funcções do seu posto, o tenente-coronel medico dr. Manoel Chastinet Contreiras.

Comité Brasileiro des Amitiés Catholiques Françaises

A proxima reunião realizar-se-á sabbado vindouro, dia 11 do corrente, ás 14 1/2 horas, na séde da Colligação Catholica, praça 15 de Novembro n. 101, 2º andar. Todas as pessoas sympathicas ao intercambio espiritual Franco-Brasileiro, são cordialmente convidadas.

TOSSE-BRONCHITES
PHYMATOSAN
CURA E FORTALECE

THEATRO RECREIO

HOJE — A's 20 e 22 horas — HOJE
A Revista de Criticas Politica e Social de Iglezias, Freire, Mesquita e Lago
"RUMO AO CATTETE"
Com ARACY, OSCARITO e toda a Companhia
Exito absoluto dos novos quadros politicos: "O DESASTRE DO BONDE" e "A FAMILIA VERDE"
UMA REVISTA MODERNISSIMA
UM SUCCESSO DE GARGALHADAS
Sabbado — A's 16 horas — Matinée da Mocidade a Preços Reduzidos

THEATRO MUNICIPAL --- Conc. Empresa Artistica Theatral Ltda. TEMPORADA LYRICA OFFICIAL DE 1937 TELEPHONE DA BILHETERIA: 42-3103

Hoje, 5.ª feira, 9, ás 21 horas
Alessio de Paolis — R. Gille
MANON
Opera em 4 actos de MASSENET
Bidu' Sayão
Bruno Landi
Corado Zambelli
Sylvio Vieira
10.ª Recita de Assignatura
L. Gomes Pereira
G. Farnese — M. Bruno
J. Perrotta
Corpo de Baile sob a direcção de MARIA OLENEWA
Regente: ANGELO FERRARI

Domingo, 12, ás 15 horas
5.ª Vesperal de Assignatura
MIGNON
Opera em 3 actos de A. TOMAS
Luciene Anduran
Hilde Reggiani
Bruno Landi
Giacomo Vaghi
C. Tornari — A. de Paolis
J. Perrotta
Regente: ANGELO QUESTA

Domingo, 12, ás 21 horas
2.ª Recita Extraordinaria
Il Trovatore
Opera em 4 actos de VERDI
Reis e Silva
Margherita Grandi
Nini Giani
Armando Borgioli
Corado Zambelli
Carmen Tonari
Cesare Sparti
Regente: ANGELO FERRARI
Bilhetes á venda — Preços: Frizas e Camarotes: 150$; Poltronas: 30$; Balcões Nobres: 25$; Balcões: 20$; Galerias: 15$. (Sello incluido).

BILHETES A' VENDA — PREÇOS DE COSTUME

AOS LEITORES DO DIARIO CARIOCA

1:000$000 em Apolices
Certificado "CITA"
— Duas Apolices de MINAS
— Duas Apolices de S. PAULO
— Duas Apolices de PERNAMBUCO
Com varios premios de 1.000 contos, 500 contos, 200 contos, etc. E' a riqueza ambicionada ou pelo menos a RESERVA DO LAR

Sem Um Real de Dispendio! Inteiramente GRATIS!
Em sorteios mensaes que serão realizados nos dias 5 de cada mez, ás 15 horas, na sede da "Invicta S. A.", na rua São Pedro, 170, terreo.
1.º premio — Um terreno na Ilha do Governador (Jardim Carioca).
2.º premio — Um Radio Philips (Ultimo modelo 306-A) serie 1937.
3.º premio — Uma machina de costura New Home (de pedal, com cinco gavetas).
4.º premio — Um conto de reis em apolices (Certificado Cita).
2-Minas, 2-S. Paulo, e 2-Pernambuco.

4º Premio do VIº Sorteio
O DIARIO CARIOCA publica diariamente UM COUPON
BASTA REUNIR 10 COUPONS DE 10 DIAS DIFFERENTES (NÃO PRECISAM SER SEGUIDOS) PARA OBTER UM CARTÃO COM DIREITO A CONCORRER AO SORTEIO MENSAL SEM NENHUM DISPENDIO E SEM MAPPAS.
COMPLETE O CONFORTO DO SEU LAR!
A troca dos coupons pelos cartões para o 6.º Sorteio, começará no dia 15 do corrente na Praça Tiradentes, 77, 1.º andar — DIARIO CARIOCA diariamente, das 12 ás 18 horas.

COUPON N.º 8 DIARIO CARIOCA

CONCESSÃO UNICA DO GOVERNO DA REPUBLICA

LOTERIA FEDERAL DO BRASIL

CONTRATO CELEBRADO COM O GOVERNO FEDERAL EM 20 DE JULHO DE 1932, À VISTA DA LEI N. 21.143, DE 10 DE MARÇO DE 1932

PREMIO MAIOR:

485.ª EXTRAÇÃO **200:000$000** PLANO U

Lista da extração de QUARTA-FEIRA, 8 de SETEMBRO de 1937

4.487 PREMIOS

Nesta LISTA não figuram por extenso os numeros premiados pela terminação do ultimo algarismo

Os bilhetes são litografados em papel branco, tinta verde, fundo preto e numeração preta na frente, com a inscrição: Extração em 8 de Setembro de 1937 às 14 horas

Atenção: Verifiquem a terminação simples de seus BILHETES

Todos os numeros terminados em 7 têm 40$000

TODOS OS NUMEROS TERMINADOS EM 7 TEM 40$000

0

15	50$
25	50$
104	50$
119	50$
146	50$
195	50$
201	50$
252	50$
257	50$
276	50$
285	50$
291	50$
303	50$
341	500$
369	50$
416	50$
432	50$
467	50$
500	50$
501	50$
504	50$
549	100$
581	50$
632	50$
642	50$
663	50$
693	50$
718	50$
777	100$
801	50$
819	50$
838	50$
839	100$
876	50$
942	50$

Todos os numeros deste milhar terminados em 7 TEM 40$000

1

1034	50$
1068	**1:000$000**
1179	50$
1188	50$
1314	50$
1322	50$
1353	50$
1354	50$
1361	50$
1387	50$
1393	50$
1395	50$
1417	500$
1420	50$
1448	50$
1456	200$
1486	50$
1511	50$
1531	50$
1631	100$
1658	50$
1678	50$
1747	50$
1764	50$
1781	50$
1803	50$
1832	50$
1834	200$
1884	50$
1936	50$
1937	50$

Todos os numeros deste milhar terminados em 7 TEM 40$000

2

2008	50$
2035	50$
2043	50$
2156	50$
2197	50$
2224	50$
2346	100$
2359	50$
2404	50$
2432	50$
2437	50$
2439	50$
2440	50$
2441	50$
2442	50$
2467	100$
2484	50$
2488	500$
2603	50$
2651	50$
2692	50$
2776	50$
2814	50$
2843	50$
2866	50$
2876	200$
2893	50$
2951	50$
2969	50$
2987	50$

Todos os numeros deste milhar terminados em 7 TEM 40$000

3

3032	50$
3034	50$
3055	50$
3130	100$
3211	100$
3239	200$
3260	200$
3404	50$
3413	50$
3480	50$
3534	50$
3547	500$
3571	50$
3574	50$
3605	50$
3634	50$
3664	50$
3690	50$
3697	50$
3923	50$
3925	100$
3991	50$
3999	50$

Todos os numeros deste milhar terminados em 7 TEM 40$000

4

4027	50$
4028	50$
4047	100$
4114	50$
4199	50$
4206	50$
4236	50$
4276	50$
4280	200$
4319	200$
4329	200$
4336	50$
4361	50$
4362	50$
4416	50$
4487	50$
4489	50$
4519	50$
4529	200$
4580	50$
4656	50$
4688	50$
4699	50$
4734	50$
4822	50$
4846	50$
4923	50$
4941	50$
4948	50$
4971	50$

Todos os numeros deste milhar terminados em 7 TEM 40$000

5

5017	50$
5055	200$
5157	**1:000$000**
5167	50$
5184	50$
5283	50$
5293	100$
5412	50$
5443	50$
5485	50$
5610	100$
5626	200$
5629	50$
5670	50$
5672	50$
5772	100$
5807	50$
5810	50$
5820	50$
5845	50$
5863	50$
5875	100$
5979	50$
5998	100$

Todos os numeros deste milhar terminados em 7 TEM 40$000

6

6027	50$
6120	50$
6155	50$
6219	50$
6315	50$
6349	100$
6385	200$
6398	50$
6426	50$
6429	50$
6466	50$
6473	100$
6545	50$
6546	50$
6554	50$
6564	50$
6566	50$
6594	50$
6611	50$
6624	50$
6629	50$
6650	50$
6715	50$
6772	50$
6818	50$
6823	100$
6850	100$
6857	50$
6941	50$
6943	50$
6953	50$

Todos os numeros deste milhar terminados em 7 TEM 40$000

7

7012	50$
7067	50$
7087	100$
7119	50$
7121	100$
7160	50$
7185	50$
7251	50$
7273	50$
7288	50$
7329	50$
7365	50$
7388	50$
7498	500$
7506	50$
7554	50$
7562	50$
7594	50$
7607	50$
7621	50$
7637	50$
7651	50$
7667	50$
7723	50$
7766	50$
7770	50$
7812	50$
7814	50$
7853	50$
7873	50$
7920	50$
7936	50$
7953	50$
7972	500$
7980	50$
7988	50$

Todos os numeros deste milhar terminados em 7 TEM 40$000

8

8000	50$
8018	50$
8095	50$
8097	50$
8109	50$
8119	50$
8148	50$
8195	50$
8201	50$
8224	200$
8273	50$
8309	50$
8343	50$
8351	50$
8362	50$
8365	50$
8449	200$
8473	**2:000$000**
8498	50$
8499	50$
8518	50$
8532	100$
8539	100$
8575	50$
8596	50$
8892	100$
8906	50$
8944	50$
8947	50$
8965	50$
8972	50$
8975	50$
8985	200$
8992	50$
8999	500$

Todos os numeros deste milhar terminados em 7 TEM 40$000

9

9036	50$
9039	50$
9085	50$
9125	100$
9172	50$
9180	50$
9202	50$
9227	50$
9244	50$
9295	50$
9350	50$
9382	100$
9398	50$
9507	50$
9524	50$
9529	50$
9570	50$
9603	50$
9635	50$
9643	50$
9736	50$
9748	100$
9817	50$
9878	50$
9882	50$
9947	50$

Todos os numeros deste milhar terminados em 7 TEM 40$000

10

10018	50$
10148	50$
10167	50$
10247	50$
10265	50$
10311	50$
10383	100$
10449	50$
10455	50$
10537	50$
10548	50$
10556	50$
10563	50$
10577	100$
10585	50$
10618	**1:000$000**
10804	200$
10974	50$
10977	50$

Todos os numeros deste milhar terminados em 7 TEM 40$000

11

11006	50$
11099	50$
11130	50$
11174	200$
11225	50$
11313	50$
11317	50$
11319	50$
11346	100$
11357	50$
11463	50$
11489	50$
11491	50$
11513	50$
11604	50$
11628	50$
11650	50$
11660	50$
11667	50$
11675	50$
11700	50$
11717	100$
11720	100$
11721	50$
11727	100$
11731	50$
11832	50$
11835	50$
11839	50$
11851	100$
11887	50$
11953	50$
11970	50$

Todos os numeros deste milhar terminados em 7 TEM 40$000

12

12019	50$
12136	**10:000$000**
12175	50$
12187	50$
12258	50$
12302	500$
12315	50$
12364	50$
12432	50$
12461	200$
12572	50$
12596	50$
12598	100$
12599	50$
12610	50$
12654	50$
12705	50$
12790	50$
12811	50$
12875	50$
12886	500$
12904	50$
12936	50$
12988	50$
12994	**1:000$000**

Todos os numeros deste milhar terminados em 7 TEM 40$000

13

13038	50$
13076	50$
13079	50$
13111	50$
13120	50$
13209	200$
13245	50$
13266	50$
13313	50$
13372	50$
13446	50$
13492	50$
13493	50$
13509	100$
13516	Ap. 5:000$
13517	**200:000$ Rio**
13518	Ap. 5:000$
13540	50$
13559	100$
13573	50$
13604	50$
13616	500$
13630	100$
13649	**20:000$**
13708	50$
13799	50$
13876	50$
13900	50$

Todos os numeros deste milhar terminados em 7 TEM 40$000

14

14039	100$
14045	50$
14124	50$
14125	50$
14185	50$
14259	50$
14278	50$
14334	50$
14366	**5:000$000**
14406	50$
14407	200$
14423	**1:000$000**
14431	50$
14432	50$
14448	50$
14482	50$
14530	50$
14570	50$
14573	50$
14584	50$
14600	100$
14611	50$
14621	200$
14775	50$
14777	50$
14798	**1:000$000**
14832	50$
14909	50$

Todos os numeros deste milhar terminados em 7 TEM 40$000

15

15031	100$
15043	50$
15061	50$
15088	50$
15096	50$
15130	50$
15171	200$
15177	50$
15190	50$
15296	100$
15302	50$
15311	50$
15326	50$
15331	50$
15336	50$
15399	50$
15433	50$
15462	100$
15561	100$
15566	100$
15596	50$
15608	50$
15628	50$
15735	50$
15755	**3:000$000**
15767	50$
15787	100$
15911	50$
15928	50$
15950	50$
15961	50$
15962	50$

Todos os numeros deste milhar terminados em 7 TEM 40$000

16

16050	100$
16073	100$
16095	50$
16111	50$
16115	50$
16123	50$
16155	100$
16169	200$
16226	50$
16266	50$
16270	50$
16285	50$
16295	50$
16383	50$
16411	50$
16424	50$
16470	200$
16495	50$
16498	100$
16578	50$
16621	50$
16641	100$
16672	50$
16717	50$
16815	50$
16818	100$
16821	50$
16825	50$
16858	50$
16926	50$
16989	50$

Todos os numeros deste milhar terminados em 7 TEM 40$000

17

17005	50$
17113	50$
17133	50$
17202	50$
17225	50$
17244	500$
17249	50$
17261	50$
17306	50$
17319	500$
17329	50$
17372	50$
17375	50$
17422	50$
17451	50$
17460	50$
17505	100$
17526	50$
17570	50$
17574	50$
17654	50$
17657	50$
17665	100$
17721	50$
17737	50$
17810	50$
17859	50$
17865	50$
17873	50$
17881	100$
17889	50$
17900	50$
17934	100$

Todos os numeros deste milhar terminados em 7 TEM 40$000

18

18010	50$
18027	50$
18028	50$
18031	50$
18054	50$
18104	50$
18118	50$
18132	50$
18181	50$
18195	50$
18215	100$
18296	50$
18301	50$
18306	50$
18364	200$
18437	50$
18489	50$
18497	50$
18514	50$
18555	50$
18582	50$
18643	100$
18670	500$
18746	50$
18767	50$
18772	50$
18826	50$
18829	50$
18831	100$
18849	50$
18891	50$
18919	100$
18930	50$
18975	50$
18987	50$

Todos os numeros deste milhar terminados em 7 TEM 40$000

19

19045	500$
19161	50$
19163	50$
19169	100$
19236	50$
19269	50$
19273	50$
19310	**100:000$ S. Paulo**
19322	50$
19329	50$
19380	50$
19420	500$
19444	50$
19509	50$
19568	100$
19620	500$
19680	50$
19693	50$
19708	100$
19802	50$
19817	200$
19865	50$
19875	50$
19890	50$
19898	50$
19915	50$
19921	100$
19961	50$

Todos os numeros deste milhar terminados em 7 TEM 40$000

20

20060	50$
20126	200$
20130	50$
20146	50$
20182	50$
20195	500$
20216	50$
20229	50$
20230	50$
20231	50$
20263	50$
20270	50$
20274	50$
20281	50$
20311	50$
20335	50$
20352	50$
20369	50$
20466	50$
20516	500$
20528	50$
20533	50$
20555	100$
20585	50$
20630	50$
20682	50$
20683	50$
20737	50$
20760	50$
20792	50$
20811	50$
20856	50$
20912	50$
20954	50$

Todos os numeros deste milhar terminados em 7 TEM 40$000

21

21043	50$
21079	50$
21156	50$
21191	50$
21215	50$
21251	50$
21262	200$
21263	50$
21284	50$
21352	50$
21502	50$
21550	50$
21611	50$
21670	50$
21693	100$
21769	50$
21833	50$
21874	50$
21904	50$
21969	50$
21971	50$
21984	100$
21986	50$

Todos os numeros deste milhar terminados em 7 TEM 40$000

22

22074	50$
22080	50$
22146	50$
22159	50$
22161	50$
22162	50$
22264	100$
22312	50$
22315	50$
22355	50$
22452	50$
22537	50$
22568	50$
22572	50$
22596	50$
22609	50$
22615	50$
22629	50$
22660	50$
22661	50$
22691	50$
22728	50$
22766	50$
22781	50$
22829	50$
22918	50$
22929	50$

Todos os numeros deste milhar terminados em 7 TEM 40$000

23

23022	50$
23083	50$
23088	50$
23262	100$
23265	50$
23422	50$
23424	500$
23502	50$
23529	50$
23530	500$
23604	50$
23619	50$
23631	50$
23657	500$
23695	50$
23736	50$
23750	50$
23823	50$
23831	50$
23890	50$
23918	50$
23969	50$

Todos os numeros deste milhar terminados em 7 TEM 40$000

24

24012	100$
24037	50$
24045	50$
24054	50$
24101	100$
24138	50$
24155	50$
24175	50$
24176	50$
24207	200$
24238	50$
24247	50$
24248	50$
24280	100$
24281	100$
24283	100$
24296	100$
24332	50$
24399	50$
24412	50$
24466	50$
24498	50$
24541	50$
24545	50$
24551	50$
24573	50$
24589	50$
24669	50$
24691	50$
24737	50$
24751	50$
24786	50$
24795	100$
24818	50$
24858	50$
24915	50$
24954	50$
24971	50$
24995	50$

Todos os numeros deste milhar terminados em 7 TEM 40$000

25

25052	50$
25059	50$
25061	50$
25082	50$
25127	200$
25162	50$
25197	50$
25245	50$
25391	50$
25402	50$
25404	50$
25480	50$
25487	50$
25503	50$
25508	200$
25609	100$
25612	50$
25613	100$
25679	50$
25707	100$
25725	50$
25739	50$
25748	500$
25786	50$
25808	50$
25864	50$
25887	50$
25917	50$
25955	50$

Todos os numeros deste milhar terminados em 7 TEM 40$000

26

26018	50$
26024	50$
26051	200$
26069	50$
26073	50$
26075	100$
26120	50$
26172	50$
26183	50$
26256	50$
26371	50$
26581	50$
26610	50$
26616	100$
26644	50$
26656	100$
26702	50$
26745	50$
26762	50$
26816	50$
26831	50$
26934	50$
26945	50$
26964	50$
26988	50$

Todos os numeros deste milhar terminados em 7 TEM 40$000

27

27127	50$
27177	50$
27251	50$
27255	50$
27274	100$
27435	50$
27473	50$
27518	50$
27597	50$
27610	100$
27613	50$
27685	50$
27698	50$
27717	500$
27734	50$
27853	50$
27995	50$

Todos os numeros deste milhar terminados em 7 TEM 40$000

28

28013	100$
28084	50$
28307	50$
28412	500$
28442	50$
28477	50$
28530	50$
28590	50$
28621	50$
28647	50$
28686	50$
28742	500$
28796	50$
28821	200$
28868	50$
28875	500$
28881	50$
28964	50$
28977	50$

Todos os numeros deste milhar terminados em 7 TEM 40$000

29

29016	50$
29051	50$
29088	500$
29099	50$
29148	50$
29315	100$
29327	50$
29381	500$
29409	50$
29414	100$
29471	50$
29490	50$
29502	50$
29513	50$
29551	50$
29567	50$
29593	100$
29600	200$
29604	50$
29618	200$
29658	50$
29672	50$
29739	50$
29755	50$
29774	50$
29818	50$
29923	100$

Todos os numeros deste milhar terminados em 7 TEM 40$000

30

30016	50$
30186	50$
30189	50$
30223	50$
30353	50$
30374	50$
30390	50$
30407	100$
30409	50$
30539	50$
30541	50$
30548	50$
30557	50$
30597	50$
30603	50$
30611	200$
30713	50$
30720	50$
30798	50$
30847	50$
30903	50$
30915	50$
30977	50$
30997	50$

Todos os numeros deste milhar terminados em 7 TEM 40$000

31

31000	**1:000$000**
31050	50$
31108	100$
31146	500$
31175	50$
31231	50$
31256	50$
31302	50$
31316	50$
31322	50$
31331	50$
31345	50$
31514	50$
31547	200$
31587	50$
31620	100$
31634	50$
31660	50$
31663	50$
31745	50$
31747	50$
31798	**2:000$000**
31859	50$
31934	50$
31971	50$

Todos os numeros deste milhar terminados em 7 TEM 40$000

32

32022	50$
32056	50$
32073	50$
32126	50$
32168	50$
32170	50$
32179	50$
32212	50$
32231	50$
32250	50$
32256	50$
32296	50$
32297	50$
32383	200$
32430	50$
32475	50$
32487	50$
32508	50$
32530	100$
32554	100$
32672	50$
32723	50$
32725	50$
32732	100$
32743	200$
32748	50$
32757	50$
32780	50$
32796	50$
32810	500$
32815	50$
32842	50$
32891	50$
32923	50$
32945	50$
32946	50$
32978	50$

Todos os numeros deste milhar terminados em 7 TEM 40$000

33

33058	50$
33072	50$
33081	50$
33102	50$
33168	50$
33216	100$
33251	50$
33297	50$
33308	500$
33312	50$
33316	50$
33418	50$
33482	50$
33501	200$
33507	50$
33612	50$
33654	50$
33695	50$
33727	50$
33729	50$
33754	50$
33801	50$
33823	100$
33854	50$

Todos os numeros deste milhar terminados em 7 TEM 40$000

34

34059	50$
34084	50$
34140	50$
34213	50$
34239	50$
34303	**1:000$000**
34318	100$
34350	50$
34370	50$
34372	50$
34545	50$
34561	50$
34578	50$
34608	100$
34727	50$
34776	50$
34801	50$
34830	100$
34863	50$
34871	50$
34879	50$
34913	50$
34914	50$
34991	50$

Todos os numeros deste milhar terminados em 7 TEM 40$000

Premios maiores

13517	200:000$	Rio
19310	100:000$	S. Paulo
13649	20:000$	S. Paulo
12136	10:000$	Rio
14366	5:000$	S. Paulo
15755	3:000$	Rio

TODOS OS NUMEROS TERMINADOS EM 7 TEM 40$000

PLANO DA PRESENTE LISTA

PLANO U

PREMIOS

[illegible]

O Escritorio à rua da Alfandega n. 28, estará aberto para pagamentos todos os dias uteis, das 9 às 11 ½ e das 13 ½ às 16 horas, exceto nos dias feriados.

A Administração pagará o valor que representem os bilhetes premiados, durante os primeiros 6 meses da respetiva extração, ao seu portador, e não atenderá reclamação alguma por perda ou subtração de bilhetes.

No caso do premio maior caber ao numero 1, serão considerados como aproximações o imediatamente superior e o ultimo dos milhares que jogarem; sendo sorteado o ultimo, serão aproximações o imediatamente inferior e o primeiro, isto é, o numero 1.

As extrações principiam ás 14 horas

Plano da proxima extração em 12 de Setembro de 1937

PLANO Y

PREMIOS

[illegible]

485.ª Extração = Concessionario: João Leite Filho = O Fiscal do Governo: René Mostardeiro / A Ajudante do Fiscal do Governo Luiz Coelho Netto / O Escrivão: Joaquim de Freitas Junior **= 485.ª Extração**

A VISITA DO SR. JULIO ROCA A' CAMARA DOS DEPUTADOS

(Conclusão da 1ª pagina).

designada para introduzir no recinto o sr. Julio Roca, desincumbiu-se de sua missão, tomando o presidente do Senado do paiz irmão assento na mesa, á direita do presidente.

A mesa estava inteiramente decorada por grandes "corbeilles" de cravos apresentando bonito aspecto. Era grande o comparecimento de parlamentares, notando-se varios senadores, altas autoridades e diplomatas.

O ministro Pimenta Brandão tambem compareceu ao Palacio Tiradentes, assim como o embaixador Ramon Carcano e representantes diplomaticos da Argentina.

Ao tomar assento na mesa o vice-presidente foi saudado por longa e vibrante salva de palmas do plenario.

Fala o sr. João Neves

O sr. Pedro Aleixo dá então a palavra ao sr. João Neves, que pronunciou o discurso seguinte:

"A Camara dos Deputados encarregou-me de endereçar a v. ex. as suas homenagens.

Todos os trezentos deputados da Nação Brasileira estão contentes com a sua visita.

Não vêem nella um acto de simples cortezia. Falando franco e claro, como se deve falar na casa do povo, direi que v. ex. veiu na hora exacta, com um admiravel senso da opportunidade. Segundo mandatario da opinião da grande Republica platina, a sua presença nesta casa de Tiradentes e neste momento, quando ainda lá fora tremulam em festa as bandeiras do nosso paiz, symbolizando o jubilo de nós todos pelo dia da Patria, vale por uma reaffirmação solenne de amizade entre os dois povos, dissipando mal entendimentos fugazes e concertando esse tratado sem clausulas — porque as do coração não se escrevem — que assegura a perpetuidade da nossa vizinhança fraterna.

Porque em verdade, sr. Julio A. Roca, nestes quatro seculos a civilização material e moral redourou de brilho as nossas duas patrias. O "rancho gaucho" quasi desappareceu das "orillas" do Prata, como a cabana de sapé é apenas um symbolo na cidade de Estacio de Sá, mas, grandes, prosperos e adeantados, que somos nós, no fundo da realidade americana, senão continuadores da nebulosa amerindia? Novos contribuintes raciaes cruzaram o sangue aborigene, num caldeamento que, lá como aqui, prosegue a sua marcha para o padrão ethnico definitivo, num fluxo e refluxo de immigrações e emigrações, naturalizadas pelo "jus soli". O que ficou de pé, egual, nossa, fundamentalmente nossa, varridas as usurpações da conquista, foi a terra, a terra boa e livre da America, desdobrada como uma grande bandeira suspensa na linha do Equador, ao calor dos [illegible] sóes, e molhando a fimbria nas aguas geladas da passagem de Magalhães.

Isso é o grande lar. A ficção politica [illegible] os antecedentes historicos [illegible] em que nelle demarcar [illegible] de cada um. E a partilha foi feita sem lutas e sem [illegible] extremados do patriotismo [illegible] na conformidade dos titulos. Se cada um de nós tem o que é seu, na ordem da sua vocação providencial, tudo exige que cedamos ao sentimento da mesma familia pan-americana, no pacto de amizade fraterna, como os descendentes do mesmo tronco cultivam na maturidade e na economia separada os deuses da lareira domestica.

MATERNIDADE DA AMERICA

Porque a maternidade é da America, a terra jovem e forte, que, como todas as terras, tem a sua mystica e esta mais do que todas, descoberta sob as invocações de Christo e por elle fadada com o signo estellar da sua propria cruz.

RECORDANDO A VISITA DO GENERAL ROCA

Foi bom que v. ex. viesse e viesse nesta hora. Nesta hora porque ella exige testemunhos presenciaes de confiança. E talvez nenhum outro de nossos patriotas — e os ha tão illustres — seria um mensageiro insubstituivel da concordia entre a Argentina e o Brasil. E' que v. ex. se chama Julio A. Roca e só esse nome, pelo que elle desperta na alma brasileira, significa para [illegible] milhões de habitantes que de novo a bandeira azul e branca fluctua nos mastros do "San Martin" como ha quarenta annos, tremulando aos ventos da barra na gloria do sol brasileiro com as glorias [illegible] para a grande jornada do futuro.

Ha um mysterio nas linhas de cada destino, dos homens como dos povos. Estava escripto que o filho do glorioso general haveria de ser, quatro decadas depois, o [illegible] da amizade tão necessaria agora como ao mundo.

Ainda bem, sr. vice-presidente, que do alto dessa cadeira contempla v. ex. o Brasil politico.

Ha dias v. ex. pisou a terra deste paiz. Hoje, v. ex. se defronta com elle na sua mais alta expressão civica. O que aqui está é, em verdade, toda a Patria, são todas as suas correntes de opinião democratica, todas as suas classes representativas, [illegible] representações, ricos e pobres, trabalhadores e patrões, tudo [illegible] numa synthese do Brasil [illegible] e todos [illegible] lhe o seu affecto pela nobre Nação Argentina — governo e povo.

Temos com todos os [illegible], a nação unida [illegible] suas prerogativas soberanas [illegible] fronteira termina o nosso direito, mas começa o nosso dever. Aquelle tudo nos concede. Este limita as nossas prerogativas pelo imperio da communhão continental. E, para que a harmonia domine as nossas relações, basta, apenas, que saibamos respeitar reciprocamente direitos e deveres. Imitando neste quadro os movimentos do coração, que se contrae e dilata para assegurar a continuidade da vida organica. Vivendo paredes-meia, hoje como nunca proximos por todos os aperfeiçoamentos da technica, não se pode falar alto em Buenos Aires sem se ser escutado nas ruas do Rio de Janeiro, tanto a sensibilidade de cada um de nós se acostumou a ver no outro um irmão que nem mesmo a lingua separa porque ambos brotaram do mesmo seio latino.

Da nossa admiração pelo seu admiravel paiz, do nosso carinho pela sua grandeza, do nosso affecto pela sua historia, v. ex. terá certeza desde que fale do mais rude ao mais culto dos nossos compatriotas. Aqui a Argentina não encontra emulos nem a sua prosperidade desperta ciumes.

Nós temos a nossa obra a realizar, obra gigantesca, que nos absorve as horas e não nos deixa lazeres para rivalidades inuteis. Vós tendes tambem a vossa e a estaes consummando com um tino, uma bravura e uma tenacidade maravilhosos. Segundo a logica das parallelas economicas e historicas, ninguem plantará com exito a sizania nos nossos campos.

As nossas contendas passadas correm por conta da insegurança dos governos e da fatalidade das patrias em formação no occaso do caudilhismo, que foi a lepra da America. Depois disso, ainda para extinguil-o, juntos pelejamos por um largo e doloroso quinquennio, cimentando com sangue a que havia de ser a nossa amizade fecunda e duradoura.

"EL SANTO DE LA ESPADA"

Não é um hymno á sua Patria o que esta solemnidade reclama. Mas não deixarei de assignalar que dois archetypos sustentam a sua gloria como duas cariatides de granito. Um é o vosso herõe cyclico — o general San Martin, "El Santo de la Espada", como o chamou Ricardo Rojas. A sua figura cresce na razão directa da distancia, que delle nos separa. Todos os generaes do passado que galgaram montanhas, de Annibal a Napoleão, arvoraram nos seus estandartes as aguias da conquista. Só o vosso transpoz com os seus exercitos cumes dos mais altos da terra, levando das orlas atlanticas até ás aguas azues do Pacifico as insignias da liberdade politica. Por isso quando se proceder á revisão moral das batalhas, sob o criterio humano, a ethica da guerra, fazendo o balanço dos motivos, collocará o mappa de Maipu acima do de Trebia e de Marengo.

Não importa que a amargura do desterro voluntario fechasse os olhos do herõe quando a vida terminava ao condor dos Andes. O que um exilio tira outro paga, pela lei das compensações. Do exilio vinha Alberdi para lançar, nas suas famosas BASES o novo direito publico sul-americano, de modo que [illegible] na famosa manhã de 25 de maio, na scena dramatica do Cabildo, arquejando-se sobre as batalhas da Independencia e o Congresso de Tucuman, para immergir nas aguas de 53, numa symphonia de todos os matizes, desde a aurora da emancipação até a realidade da Carta federativa e republicana.

Mas não é só a communhão do berço que nos une. Tambem nos entrelaçam os compromissos pela democracia. Della somos hoje baluartes, porque cada um de nós conhece por dolorosa experiencia os males da tyrannia, que juntos abatemos nos campos de Caseros. Tome a fórma que tomar, escolha as côres que quizer, eleja a mascara preferida, nós todos a [illegible] denunciamos.

O QUE ANDRE' SIEGFRIED ESQUECEU

André Siegfried, estudando as nossas patrias, nellas pretendeu descobrir um complexo economico latino-americano.

Faltou-lhe incluir no quadro das nossas fatalidades a vocação irreprimivel pelas conquistas da liberdade e da justiça, tão accentuadas na Argentina e no Brasil, que lá como aqui os [illegible] da Independencia encontraram nos proprios ministros de Deus os seus maiores defensores.

Mas a democracia desta hora da America não é a [illegible] individualismo rousseauniano, no diluvio dos direitos eternamente insatisfeitos, mas a declaração dos deveres sociaes, cada dia mais imperiosos para as massas como para os governos. A America [illegible] realmente o Novo Mundo [illegible] um espirito proprio. Não pode ser uma copia quem tem a linha esculptural dos modelos. Sejamos nós mesmos, talhando no bronze [illegible]

O vosso San Martin deixou esta maxima indelevel da sua vida: "Serás lo que debes ser o no serás nada". Que grande synthese continental! [illegible] os povos americanos, o que devemos ser [illegible] culaveis grandezas. Apenas emerge das ondas, é esta costa atlantica que recebe no rosto os primeiros raios do Sol.

Duas formidaveis torrentes — o Amazonas e o Prata — como duas pautas fluviaes jorram do seio da terra, elevando na musica das suas aguas a gloria de tres nações, alliadas hontem na guerra, unidas hoje na paz.

Este é o Brasil que sauda a v. ex., sr. dr. Julio A. Roca.

Já não se encontram aqui os amigos pessoaes do primeiro Julio A. Roca. Quasi todos a morte os levou. Os que aqui estão já são novos amigos, de certo menos illustres do que os outros, mas não menos sinceros na sua amizade nem menos tenazes em preserval-a do enfraquecimento.

RECORDANDO A VOZ DE QUINTINO

A voz de Quintino Bocayuva emmudeceu depois de uma grande e nobre vida. Só ella saberia dar a esta homenagem o colorido da sua eloquencia portentosa. Mas, se na sentença do philosopho os mortos tambem governam, creia v. ex. que a imagem daquelle patriarcha paira neste recinto, como um nome patrio, recordando as horas immortaes que viveu naquella "sonora Buenos Aires".

Leve v. ex. no coração a mensagem da Camara dos Deputados do Brasil e diga ao povo argentino que nós somos hoje o amigo de sempre. Só numa coisa mudamos — em querer ser mais." (Palmas prolongadas).

O DISCURSO DO SR. JULIO ROCA

O sr. Pedro Aleixo deu a seguir a palavra ao sr. Julio Roca, que falou de improviso. Começou saudando o Poder Legislativo, o governo e o povo do Brasil, aos quaes manifestou a satisfação da visita que ora realiza ao nosso paiz.

Referindo-se ao brilhante discurso do sr. João Neves, o vice-presidente da Argentina declarou que a sua oração, em face da palavra eloquentissima do nosso representante, era como uma dessas pequenas arvores do pampa deante de um gigante das florestas tropicaes do Brasil.

Reportou-se á historia politica do nosso paiz e da Argentina lembrando que a independencia lá foi uma conquista mais difficil e sangrenta do que a nossa.

Achou justos os conceitos do sr. João Neves sobre a Argentina e enalteceu os sentimentos que unem os dois grandes paizes sul-americanos.

Alongou-se em considerações sobre a amizade argentino-brasileira, confessando-se mais amigo do Brasil depois da visita que acaba de realizar. Recorda tambem a visita de seu pae ao Brasil, no começo deste seculo, e diz que retornará a Buenos Aires mais amigo do Brasil, do nosso povo e de nossa capital.

O discurso do sr. Julio Roca foi varias vezes interrompido pelos applausos da Camara, terminando sob prolongadas palmas.

A seguir o sr. Pedro Aleixo encerrou a sessão.

DECRETOS ASSIGNADOS PELO PRESIDENTE DA REPUBLICA

O sr. presidente da Republica assignou os seguintes decretos:

NA PASTA DA JUSTIÇA

Declarando de utilidade publica a Associação dos Funccionarios Publicos do Estado do Rio Grande do Sul, com sede em Porto Alegre.

Nomeando: o bacharel João Pio de Almeida, interinamente, procurador da Republica na secção do Rio Grande do Sul, durante o impedimento do effectivo licenciado para tratamento de saude; Manoel Gomes da Motta, Antonio Augusto de Carvalho e Manoel José de Souza, respectivamente, ajudante do procurador da Republica e 1º e 2º supplentes do substituto do juiz federal no municipio do Legrado, na secção de Matto Grosso.

Designando: o 7º promotor publico adjunto, bacharel Carlos Sussekind de Mendonça, como substituto, 8º promotor publico, no impedimento do respectivo serventuario, bacharel Fernando Villela de Carvalho, designado para exercer tambem como substituto, o cargo de 1º curador de massas fallidas, da Justiça local do Districto Federal.

Concedendo aposentadoria a Duarte Paulo da Cruz Romano, guarda civil da classe E.

Declarando a perda dos direitos politicos do cidadão brasileiro Aloisium Hillorhein, da Ordem Franciscana, residente em Rio Negro, no Paraná; e a Mathias Pedro Orth, da referida Ordem, residente em Montenegro, no Rio Grande do Sul, pela isenção do serviço militar, obtida por motivo de convicção religiosa.

Concedendo reforma na Policia Militar, ao cabo de esquadra Laurindo de Souza Marques, ao anspessada graduado Raymundo Ferreira Soares e aos soldados Firmino Machado de Oliveira e José Vieira (4º).

NA PASTA DAS RELAÇÕES EXTERIORES

Sanccionando a resolução do Poder Legislativo que autoriza o Poder Executivo a abrir um credito supplementar de 300:000$, do orçamento vigente para attender a despesas extraordinarias, correndo por conta dos saldos que apresentem as dotações orçamentarias.

NA PASTA DA EDUCAÇÃO

Concedendo ao Estado de Santa Catharina o auxilio na importancia de 342:000$, correspondente á quota que lhe compete, no corrente exercicio, para a manutenção do serviço de nacionalização do ensino.

Exonerando o dr. João Severiano Rodrigues da Cunha, de inspector federal junto á Faculdade de Pharmacia e Odontologia do Estado do Rio de Janeiro.

Transferindo José Lourenço dos Santos e Basilio de Magalhães, inspectores de estabelecimentos de ensino secundario em São Paulo para identicas funcções no Districto Federal.

Pondo em disponibilidade em virtude de extincção do logar, o escripturario do extincto serviço de Prophylaxia da Lepra e Doenças Venereas, adstricto ao de Saneamento Rural na Bahia, Jusabeth Jourahel de Berenguer Menezes.

Nomeando o capitão do Exercito Joaquim Francisco de Castro Junior, interinamente, professor do padrão J, na vaga decorrente da exoneração do tenente Cyriaco Lopes Pereira Filho.

Nomeando serventes internos Octavio da Silva Ramos e Manoel Leal.

NA PASTA DA AGRICULTURA

Nomeando o agronomo Manoel Vergosa de Gusmão Fraga, interinamente, agronomo classe C do Departamento Nacional da Producção Vegetal.

NA PASTA DA GUERRA

Promovendo: por merecimento — na infantaria, a coronel, os tenentes-coroneis Alberto Guedes da Fontoura, Penedo Pedra, Januario Coelho da Costa, Alipio de Almeida Nunes e Antonio Alves Fernandes Tavora; a tenente-coronel, os majores Euclides Couto Telles Pires, Candido Caldas, Adriano Magalhães Mazza, Hildebrando de Albuquerque, Olympio Falconiere da Cunha, Odylio Denis e Cantreu Jorge Pinheiro da Cruz; a major, os capitães Oscar Rosa Nepomuceno da Silva, Eduardo de Carvalho Chaves, Dorval de Magalhães Coelho e Armando Cattani; na cavallaria, a coronel, o tenente-coronel Ernani Augusto Corrêa; a tenente-coronel, os majores Oscar Moreira Franco, Antonio José Osorio e Edgard Soares Dutra; a major, os capitães Francisco Bosco Bettschneider, Ary Salgado Freire, Jandyr Galvão e Ernesto Dornelles; na artilharia, a coronel, os tenentes-coroneis Aventino Ribeiro, José Agostinho dos Santos e Cyro Vidal; a tenente-coronel, os majores Francisco Mendes da Silva Sobrinho e Fausto Netto de Albuquerque; a major, o capitão Emilio Maurell Filho; na engenharia, a coronel, o tenente-coronel Eduardo Uchôa Cavalcanti de Albuquerque; a tenente-coronel, o major Sylvio Raulino de Oliveira; a major, o capitão José de Lima Figueiredo; no corpo de Saude, a tenente-coronel medico, o major medico dr. Jesuino Carlos de Albuquerque; no quadro de intendentes da guerra, a coronel, os tenentes-coroneis Agostinho Bibas e Athanazio Loureiro da Silva; a tenente-coronel, os majores José Amado Coimbra e Alcebiades Ribeiro dos Santos.

Por antiguidade — na infantaria, a coronel, os tenentes-coroneis Antonio Alexandrino Gaya Q. A., Raymundo de Oliveira Pantoja, Roberto Mendes Malheiros, João Baptista Maciel Monteiro e Hugo de Alencar Mattos; a tenente-coronel, os majores Othelo Rodrigues Franco Q. A., João de Moraes Niemeyer, Fausto Garriga de Menezes, Franklin Barbosa Lima, Granville Belerophonte de Lima, Augusto Comte Torres Homem e João Fernandes da Costa; a major, os capitães Alfredo Lima, Olyperio de Almeida Daemon, Noel Eugenio Vieira da Cunha, Horace Augusto Salgado dos Santos, José Portocarrero, Enedino Virgilio de Carvalho e Heitor Antonio de Mendonça; a capitão, os primeiros tenentes Luiz Gonzaga Cardoso de Avila Q. A., Candido Nunes da Silva Q. A., Waldemar Soares de Lima, Antonio Godinho Fleury Curado, Oscar Viriato Thomé de Saboya, Clovis de Andrade Magalhães Gomes Q. A., Araldo Lopes Fontenelle Mezerril, Olmir Borba Saraiva, Homero de Almeida Magalhães, Ilia Mesquita Ilia Moreira, Godofredo Rocha Q. A., Izidro Joventino de Medeiros Q. A., Renato Costa Mendes Q. A., Luiz Vieira de Macedo Q. A., Diogenes Nunes Assumpção, José Pompeu Saboya, Waldemar Alexandrino Chaves e José Bretas Cupertino; a 1º tenente, os segundos Antonio Mauricio Cirino Arnaldo Claro Santiago Filho, Oswaldo Ferraro de Carvalho, Geraldo Alberto Gomes de Padua, Domingos Ventura Pinto Junior, João Perbeyre de Vasconcellos Ferreira, Alexandre Calazans de Moraes, Alberto Cunha, Manoel Francisco Pacheco, Arsenio Nobrega Filho, Luiz Francisco Monteiro de Barros, Carlos de Meira Mattos, Manoel de Souza Carvalho Junior, Lincoln Geolas Santos, Luiz Joaquim de Figueiredo Bonorino, Pedro Homeiro Vianna, Eue Garcez dos Reis, Farid Elias Kalil, Austregesilo Homem de Mello, Mario Valente Pamplona, José Ribamar Leão e Silva, Francisco de Assis Araujo Bezerra, Dario Pessoa Cavalcanti, Hernani Alvares Hell, Leonardo Azan, Nelson Dourado Murtas, José Ribamar Raposo, Darcy Lazaro, Armando Portilho de Oliveira, Nestor Santos, Fernando Caldeira, Othon da Silva Sandermann, Justo Moca Simões dos Reis, Cid Mascarenhas Logonbo, Aldo de Souza Pinto, Sylvio Schleder Sobrinho, Paulo Amancio Cavalcanti, Virgilio Raymundo da Silva e José J. Moraes Carneiro.

Na cavallaria, a coronel, os tenentes-coroneis Eurico Alves Bastos e Deocleciano Xavier de Souza; a tenente-coronel, os majores Brasiliano Americano Freire e Ruy Fuberaut; a major, os capitães Celso Pedra Pires Q. A., Edwy de Oliveira Pessoa de Barros, Gilacth Urutahy Florim e Manoel Cavalcante de Assumpção; a capitão, os primeiros tenentes Emmanuel Alves da Costa, Dyson Velloso de Souza, Victor Pereira Gomes Q. A., Eurico de Souza Gomes Filho, Cato Mario de Noronha Miranda, Darcy Campello de Macedo, Seraphim Dorneles Vargas e Victor de Mattos; a primeiros tenentes, os segundos Mario Antonio Machado de Castro Pinto, Cesar Coelho Rodrigues, Carlos Tubert, Moacyr Ribeiro Coelho, Gustavo do Valle Silva, Candido Carvalho Cruz, Mario de Souza Leal, Luiz Cesario da Silveira, Altamiro Goulart Guedes, Eduardo Nova da Costa, Julio Cesar Saint Fumond, Ruy de Oliveira Couto, Alfredo Aristarcho Levrat de Marques e Darcy Coimbra Chincoll;

na artilharia, a coronel, os tenentes-coroneis Benedicto Alves do Nascimento, do quadro Q., e Francisco Antonio Barros Bittencourt; a tenente-coronel, os majores Luiz Santiago, do quadro Q. e João Muller Paiva de Lima; a major, o capitão Fernando Bruce; a capitão, os primeiros tenentes Carlos Gomes de Alcantara Q. A., Aguinaldo de Oliveira de Almeida e Prudente de Castro Jobim; a primeiros tenentes, os segundos Manoel Cledoveu Justo Pinheiro, Geraldo Porto de Mendonça, Raul Ferreira Dias Filho, Arsoval Nunes Muniz, Abilio Suro, Adsten Pompeu Pisa, Henrique de Sá Nogueira, Evandro Cancio Alves de Castilho, Aristas Calmon de Andrade, José Francisco da Costa, Augusto Cid de Camargo Osorio, João Baptista Fernandes, Rivaldo Cavalcanti de Góes, Rubens Alves de Vasconcellos, Odilio de Magalhães, Zair de Figueiredo Moreira, Alfredo Amello Moss dos Reis, Jayme Montinho Neiva, Luiz Felippe da Silva Wiedmann, Dywal Corrêa Rodrigues, Paulo Hilebrando Campos Góes, Gardino Tavares de Souza, Leonil Nunes de Andrade, Jacintho Victor Lucas, Benjamin da Costa Lainerão, Arthur Oscar Soares Futuro, Reynaldo Hartz Filho, Antonio Carlos de Andrade Serpa, Sylvio Cunha, Leonino Junior, Procopio Machado Alves, Moacyr Gaya, Newton da Costa Fernandes Silva, Joaquim Victorino Portella Ferreira Alves, Eurico de Sá Rocha Maia, Aloysio Goudin Guimarães, Gabriel Aguiar, Darcy Alvares Moll, Cyro Alves Borges, João Torres Pereira, Mercedides de Araujo Helson, Antonio Fraga Brandão, Orlando Salino, Walnir Ericksen, Helio Nunes e Orlando Poeuello;

na engenharia, a coronel, o tenente-coronel Oscar de Araujo Fonseca; a tenente-coronel, o major Waldemiro Pereira da Cunha; a major, o capitão Carlos Caetano Miragaya; a capitão, os primeiros tenentes Edgard de Alencar Filho, Kerim Ramos Bittencourt, Carlos Paes Leme Canguçu, Ruy Mostardeiro, Luiz Carlos Pereira Tourinho, José Nogueira Paes, Dalmo Bentes Monteiro, Ramiro Lindenberg Amora, Jarbas Ferreira de Souza, Luiz de Paula Pessoa, Theodorico de Faria, Clovis Rosas Pinto Pessoa, Moacyr Ignacio Domingues, Francisco Pinheiro Barroso e Waldemar Toledo Bordine; a primeiros tenentes, os segundos Euler Monteiro, Paulo de Castilho Gurjão, Antonio Almeida, Rene Cruz, Geraldo da Rocha Lima e Lucio de Moraes Caldas;

no corpo de Saude, a major medico, o capitão dr. Claudino Joaquim Bezerra Cavalcanti; a capitão pharmaceutico, o 1º tenente pharmaceutico Dio Portocarrero; e o 1º tenente pharmaceutico, os segundos Joaquim Dias Terra Q. A. e Fernando de Oliveira Ribeiro;

no serviço de veterinaria, a major, os capitães Gastão Goulart Q. A. e João de Castro Pereira de Campos; a capitão, o 1º tenente Adelino de Azevedo Falcão; a 1º tenente, os segundos Lourival Bittencourt de Almeida e Luiz de Morisoen Faria;

no quadro de Intendentes de Guerra, a coronel, o tenente-coronel Epidio Martins; a tenente-coronel, o major Claudemir Nogueira;

no quadro de Administração, a capitão, os primeiros tenentes Vicente Gomes de Moura, Manoel Deodoro Keller e Waldemar Otto Barbosa; a primeiros tenentes, os segundos Miram Dutra, que contará antiguidade de 7 de setembro de 1936, José Olympio Moreira da Silva e Firmino da Silva Lemos; a segundos tenentes, os aspirantes a official Jovino Joaquim dos Santos, Luiz Rodrigues Peixoto e José Gomes do Rego.

Um Acontecimento Festivo Para o Progresso de Vassouras

Inaugurado, ante-hontem, o Cine-Theatro Centenario, centro de diversões que rivaliza com os congeneres dos meios mais adeantados

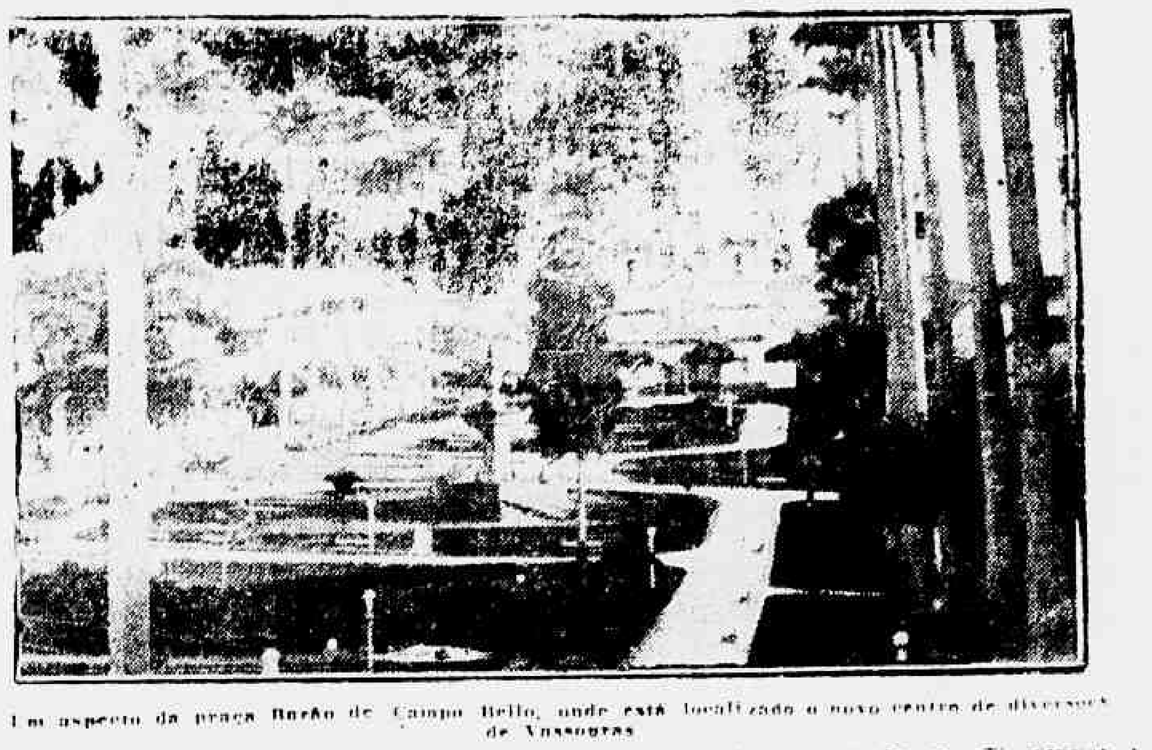

Um aspecto da praça Barão de Campo Bello, onde está localizado o novo centro de diversões de Vassouras

A cidade de Vassouras acaba de ser dotada com um centro de diversões que bem demonstra o progresso que attingiu esse [illegible] recanto da terra fluminense.

Inaugurou-se, ante-hontem, o Cine-Theatro Centenario, de propriedade do sr. [illegible], [illegible] prestigio na cidade e uma das figuras mais actuantes e emprehendedoras em [illegible] do progresso de Vassouras.

Esse acontecimento [illegible]

A sessão inaugural, que teve logar ás [illegible] horas, compareceram as autoridades do municipio, elementos mais destacados da sociedade local, predominando o elemento feminino que deu á solemnidade um aspecto attrahente e vivaz.

Por occasião da inauguração [illegible] prefeito de Vassouras, sr. [illegible] Portella, a [illegible] da abertura das portas do Cine Theatro Centenario, [illegible] calorosas palmas do povo.

Franqueado o ingresso ao recinto, cerca de duas mil pessoas tomaram assento na platéa, frisas e camarotes, havendo ainda muitas outras pessoas que não puderam obter collocações, em consequencia de ter sido excedida a lotação.

Sob delirantes acclamações do publico, usou da palavra, de um dos camarotes, o grande tribuno sr. Mauricio de Lacerda, que se referiu áquelle melhoramento, tecendo elogios á iniciativa do sr. Nestor Cunha, [illegible]

Depois de tantas considerações, o orador, sempre applaudido pela multidão, congratulou-se com os seus conterraneos pela inauguração daquelle centro de diversões.

Em seguida, cumprindo uma das partes do programma, foi passado o film sobre as commemorações do Centenario de Vassouras.

O Cine-Theatro Centenario, que se ergue majestoso na [illegible] da praça Barão de Campo Bello, é um edificio confortavel, de linhas architectonicas [illegible] que se torna attrahente pela sua simplicidade.

De apparencia encantadora, posto que singela, o Cine-Theatro Centenario nada fica a dever, em amplitude e installações, aos congeneres dos centros mais adeantados. A illuminação interior obedece aos processos mais modernos. E' identica á do theatro João Caetano desta capital. A ventilação tambem é das mais perfeitas, devido á apparelhagem especial nesse serviço de que foi dotado o theatro.

E' digno de nota o gosto e o conforto das installações com optimas poltronas e projecção muito nitida na tela.

Vassouras conta, pois, agora com um centro de diversões modelar á altura do seu adeantamento e da civilização do seu povo progressista.

Para bem educar seus filhos
PROCURE O
INSTITUTO RIO DE JANEIRO A' RUA CONDE DE BOMFIM 514
INTERNATO — EXTERNATO E SEMI-INTERNATO
CURSOS, DESDE O JARDIM DE INFANCIA
MATRICULAS ABERTAS

Diario das Escolas

GRANDE FESTA DO GYMNASIO HEBREU-BRASILEIRO

No proximo dia 18 o Gymnasio Hebreu-Brasileiro dará, nos salões do [illegible] Club, uma grande festa dedicada ás familias dos alumnos e á Colonia Israelita desta capital. O programma para esta dia [illegible] sendo feito especialmente, [illegible] programma [illegible] dansante.

CURSO MATTOS

[illegible]

COMO DECORREU A SESSÃO CIVICA DA U. E. F. NO DIA DA PATRIA

A sessão civica promovida pela Universidade do Distrito Federal para commemorar a passagem do dia da Patria decorreu num ambiente de [illegible] [illegible]

ESCOLA NORMAL DO COMMERCIO

[illegible]

ESCOLA EDISON

[illegible]

COLLEGIO SOUZA MARQUES

[illegible] os alumnos [illegible] professor Souza Marques esta organizando uma serie de [illegible] factos da nossa historia.

Aggredido a faca por um collega de serviço

O carregador Augusto Cesar [illegible], de [illegible] annos de idade, casado, portuguez e residente á rua [illegible], após breve discussão com seu collega de profissão Romualdo de tal, foi por este aggredido a faca, na rua Maria e Barros, recebendo um ferimento na região glutea direita.

Augusto Cesar foi levado por uma ambulancia ao Posto Central de Assistencia, sendo ali medicado [illegible]

O aggressor [illegible]

Colhido por bicycleta

Foi medicado hontem á noite, no Posto Central de Assistencia, apresentando [illegible] escoriações [illegible] Belmiro Souza Soares, de 38 annos, casado e residente á rua [illegible], que foi colhido por uma bicycleta.

Depois dos curativos precisos, Belmiro [illegible] para seu domicilio.

Diario Carioca

Anno X — Numero 2.837 | Rio de Janeiro, Quinta-feira, 9 de Setembro de 1937 | Praça Tiradentes n.º 77

Os Jornalistas Cariocas Recebidos Pelo Sr. Julio Roca

O presidente do Senado argentino será portador de uma mensagem da A. B. I. ao Circulo de la Prensa, de Buenos Aires

Impressões communicadas pelo illustre hospede do povo brasileiro sobre o acolhimento recebido

Grupo feito após a entrevista collectiva do senador Roca. O vice-presidente da Argentina em palestra com os representantes da imprensa

Realizou-se, hontem, no Palacio Guanabara, o almoço offerecido pelo chefe do Governo ao sr. Julio Roca.

O agape, que transcorreu num ambiente de intimidade, reuniu, além do sr. Getulio Vargas e senhora, o embaixador Ramon Carcano; ministro Pimentel Brandão, coronel Isauro Requera e senhora; commandante Carlo Guilherme Martini; srs. Uriburu Roca; Orlando Leite Ribeiro e senhora; dr. Guilherme Guimarães e senhora; sra. Leitão da Cunha; dr. Figueroa, senador Simões Lopes e senhora e deputado Pedro Aleixo e senhora.

A entrevista collectiva

A's 19 horas o vice-presidente da Argentina recebeu, no Copacabana Palace Hotel e em entrevista collectiva, os representantes da imprensa.

Com a sua proverbial affabilidade, o sr. Julio Roca, depois de cumprimentar os jornalistas, manifestou a alegria que lhe causava esse contacto com a imprensa carioca, cuja sympathia corresponde.

Mais uma vez o illustre embaixador do povo argentino realçou a impressão magnifica que lhe tem causado os carinhosos gestos de acolhimento do nosso povo, que considera como uma prova de que nenhuma nuvem occulta o sol da cordialidade que illumina os dois povos.

Falando sobre o exito de sua visita ao Brasil, disse:

— Creio que não constitue immodestia attribuir á minha visita uma grande importancia, porquanto ella representa mais do que uma visita particular.

E' lembrada, então, a necessidade de se incrementar o intercambio argentino brasileiro, dando-lhe o sentido não só cultural como popular, mesmo. O sr. Julio Roca manifesta o seu apoio a toda iniciativa que vise exaltar cada vez mais este notavel sentimento de fraternidade pan-americana.

Dos jornalistas brasileiros aos collegas argentinos

Erguendo um brinde ao povo e á imprensa argentina o presidente da A. B. I. solicita ao sr. Roca seja elle o portador do abraço dos jornalistas brasileiros aos seus collegas portenhos.

Responde o sr. Julio Roca pondo-se á disposição da imprensa brasileira para "tão amavel missão". Brinda, por sua vez, os jornalistas presentes, nos quaes se dirige com expressões carinhosas.

Para São Paulo

Sobre a sua estada no Rio, diz o sr. Julio Roca estar marcada para o dia 14 do corrente a sua partida para São Paulo. Teria immenso prazer, diz, em voltar ao Rio, para rever os maravilhosos panoramas cariocas e sentir a vibração da nossa gente.

Novo encontro de presidentes?

Alguem lembra um possivel encontro entre os presidentes dos dois paizes, quando da inauguração da Ponte Internacional. O sr. Julio Roca declara não conhecer algo de official neste sentido, mas é de parecer que tanto o governo brasileiro como o argentino vêem com sympathia tal opportunidade, pois a obra é significativa e merece todo realce.

As eleições

Sobre as eleições na Argentina, diz o senador Roca não possuir noticia particular do seu transcurso, o que significa terem-se registado dentro da normalidade. Prevê a victoria do candidato Ortiz, sem deixar de salientar que a liberdade do pleito impede uma affirmativa livre de um desmentido das urnas.

Armas de paz

De momento a momento, brilhavam as lampadas dos photographos. O sr. Julio Roca fala sobre a fama da imprensa como arma.

— No emtanto, diz, neste momento a artilharia que me ataca é puramente pacifica. Fossem assim todas as armas...

Entra, então, em commentarios sobre a imprensa buenairense o que dispensa elogios. Organizações perfeitas technicamente e servidas por valores intellectuaes idoneos.

Mais alguns minutos de palestra cordial e a entrevista findava, com a reiteração do appello do sr. Julio Roca para que todos traduzissem, pelos jornaes, a sua gratidão ao acolhedor povo carioca.

O dia de hoje do sr. Julio Roca

Hoje, ás 11 horas, o sr. Julio Roca, vice-presidente da Nação argentina, fará, com sua comitiva e os funccionarios que se encontram á sua disposição, um passeio ao Corcovado e Paineiras, devendo almoçar ás 13 horas, no restaurante do Joá. Findo o almoço, haverá uma excursão á Tijuca.

Almirante Noble Edward Irwin

O MINISTRO DA MARINHA MANDARA' CELEBRAR MISSA DE 30º DIA DO SEU PASSAMENTO

O almirante Guilhem, ministro da Marinha, e demais officiaes da nossa Armada, mandarão rezar missa de 30º dia do fallecimento do almirante Noble Edward Irwin, antigo chefe da missão Naval Norte Americana no Brasil, ás 10 horas do dia 10 (dez) sexta-feira, no altar-mór da igreja da Candelaria.

O fallecimento desse illustre official general da Marinha de Guerra Norte Americana occorreu recentemente, enlutando nossa marinha onde contava admiradores e amigos.

Para assistir a missa em suffragio da alma do almirante Irwin a marinha convida todos os amigos, admiradores e compatriotas do fallecido.

Locomotivas para o Rio Grande do Sul

O ministro da Viação, officiou á Inspectoria Federal das Estradas communicando a approvação, na fórma por que foram redigidas, das especificações technicas apresentadas pela Rêde de Viação E. F. do Rio Grande do Sul, para a acquisição de dez locomotivas destinadas ao trafego da mesma ferrovia.

Contra-Ataque em Assumpção

O PRESIDENTE PAIVA CONTINUA NAS SUAS FUNCÇÕES

As tropas legaes farão cumprir a Constituição

ASSUMPÇÃO, 8 (U. P.) — Urgente — Poderosos destacamentos de marinheiros atacaram as forças sublevadas, occupando a cidade. O commando anuncia que o presidente Paiva continuará em suas funcções.

ASSUMPÇÃO, 8 (U. P.) — Urgente — As tropas de Marinha e o regimento de cavallaria "Coronel Toledo" contra-atacaram as forças sublevadas.

Depois de violentos combates travados durante a noite, occuparam esta capital.

O commando acaba de communicar que a ordem está restabelecida e que as tropas legaes farão cumprir a Constituição.

ASSUMPÇÃO, 8 (U. P.) — Urgente — O commando das forças legaes que occuparam a capital, informa que as tropas de Concepcion e do Chaco, que estavam em marcha para a capital, receberam ordens de regressar ás suas bases.

Brilhante Torneio de Cultura

O "jury simulado" promovido pelo C. U. R. J. constituiu uma prova completa do valor intellectual dos jovens juristas patricios

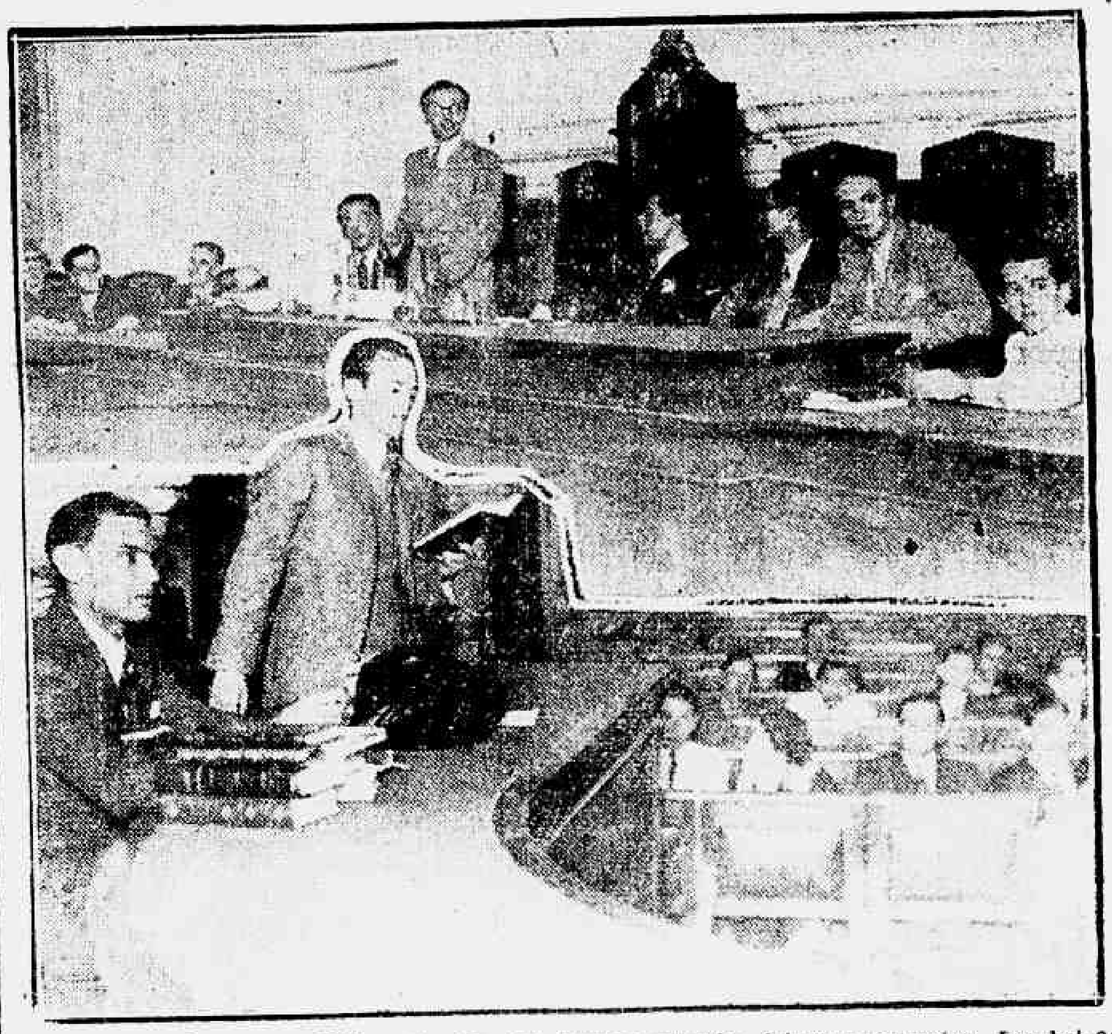

Ao alto: — A mesa presidida pelo juiz Ary Franco, quando falava o promotor. Em baixo: — A defesa, composta pela delegação do Club Universitario de Bello Horizonte

Por iniciativa do Club Universitario, realizou-se, hontem, no salão nobre da Escola de Bellas Artes, um "jury simulado" inedito no Brasil, pois teve o concurso, aliás brilhante, dos doutorandos mineiros. Foi o primeiro prélio intellectual entre representações de Estados e se as honras da noite couberam aos estudantes da Faculdade carioca, a actuação dos mineiros constituiu uma bella prova de cultura juridica.

O PROCESSO

Entrou em julgamento um réo hypothetico, sargento da Força Publica, assassino da propria esposa e do homem a quem accusava de ferir a sua honra conjugal.

Este processo foi organizado em Minas e entregue aos estudantes cariocas, encarregados da accusação, no dia 6 p. p.

Tiveram, pois, os cariocas apenas um dia cada um para o estudo dos autos, o que enaltece ainda mais o seu feito, pois conseguiram a condemnação a 21 annos.

A MESA E OS ADVOGADOS

Presidiu a sessão o professor Ary Franco, funccionando como escrivão o academico Alberto de Gusmão. Faziam parte da mesa mais os academicos Sylvio Magutti e Newton Ferreira, respectivamente presidentes do C. U. R. J. e do Club Juridico de Bello Horizonte.

A accusação esteve a cargo dos bacharelandos José Bilanna Fontes (promotor publico) e Raul Martins (auxiliar de accusação), ambos da Faculdade do Rio.

Encarregaram-se da defesa os bacharelandos José de Faria Tavares e Cyro Franco, ambos da Faculdade de Bello Horizonte.

Antes de se iniciarem os trabalhos, usou da palavra o presidente do C. U. R. J. que saudou a delegação mineira.

ESCOLHA DOS JURADOS

O Conselho de Sentença foi escolhido pelo sr. Ary Franco, sem protesto dos interessados, que nem por isso deixaram de recusar algumas senhoritas. Só a custo se conseguiu impingir uma graciosa figura feminina entre os cinco jurados.

OS TRABALHOS

Lido o processo, seguiu-se a promoção, muito bem orientada, provando não se tratar de um crime passional e sim de homicidio friamente premeditado. A defesa, dirigida de forma egualmente brilhante, não conseguiu destruir a argumentação clara do Ministerio Publico, apesar de munida de muitos compendios de criminologia. E o "veredictum" do Conselho de Sentença foi favoravel aos jovens juristas cariocas, condemnando o réo a 21 annos de prisão, como incurso no art. 294 da Consolidação das Leis Penaes.

ESPERARA' A PENITENCIARIA

Encerrados os trabalhos, o academico Newton Ferreira iniciou um movimento para que o réo condemnado espere, em liberdade, a construcção da nova Penitenciaria do Districto Federal, pois o crime julgado teve logar em Bello Horizonte e a hospitalidade carioca não permittirá a reclusão a um presidio pouco agradavel.

Uma tragedia em Jacarehy

MATOU A NOIVA E SUICIDOU-SE EM SEGUIDA

JACAREHY, (S. Paulo), 8 — Verificou-se, uma dolorosa tragedia na residencia do sr. João Parente, nesta cidade. Maria Apparecida Parente, filha deste senhor, estava noiva do soldado Francisco Daniel, do 6º R. I. de Caçapava, ha cerca de um anno, devendo o consorcio se realizar em novembro proximo. Ainda no ultimo sabbado Francisco Daniel chegou a Jacarehy, como de costume, sendo recebido pela familia de sua noiva com a mesma satisfação de sempre. Domingo, no emtanto, mais ou menos ás 21 horas, tendo a familia saido a passeio, ficaram sómente os noivos e a cozinheira Maria Luiza de Jesus que os deixou em palestra no alpendre, emquanto iria preparar um "cafézinho".

Quando se achava na cozinha ouviu duas detonações e, accorrendo ao local para verificar a causa dos tiros, deparou com Francisco Daniel e Maria Apparecida caidos, debatendo-se em agonia. O soldado havia disparado o seu revólver contra a noiva e, em seguida, desfechara um tiro no ouvido direito.

Ambos falleceram immediatamente, conservando Francisco Daniel, na mão a arma homicida. Francisco Daniel deixou a seguinte carta, dirigida ao pae de sua noiva, que reproduzimos tal qual foi escripta: "Illmo. sr. João Parente. E' com muito pesar que lhe deixo estas linhas, apesar de ser o nosso consorcio do consentimento da familia. Mas um pesar estranho obrigou me a esta desventurosa tragedia.

Peço ao mesmo tempo que seja sepultado ahi nessa cidade junto com aquella a quem amo. Sem mais peço que me desculpem, mas este é o meu destino. (a.) Francisco Daniel, Apparecida Parente."

Ainda não se conhece o motivo que levou Francisco Daniel á pratica de semelhante loucura.

Na carta encontrada em seu poder verifica-se que elle escreveu o nome "Apparecida Parente" imitando a assignatura de sua noiva, revelando que havia premeditado a tragedia pois devia ter escripto a missiva em Caçapava quando disse "peço ao mesmo tempo que seja sepultado ahi nessa cidade".

Maria Apparecida não esperava, segundo se suppõe, que Francisco Daniel lhe tivesse preparado tão tragico desenlace. Ambos pareciam felizes e nada fazia suppor tal acontecimento.

O sepultamento dos desditosos jovens realizou-se hontem á tarde, com grande acompanhamento. A autoridade de policia tomou conhecimento do facto. — (A. N.)

Falleceu o guarda-livros Souza Lima

ACTIVAM-SE AS DILIGENCIAS POLICIAES PARA DESCOBRIR O PARADEIRO DE D. JUDITH SOUZA LIMA

Um novo capitulo surge hoje na tragedia de [illegible] dolorosa, occorrida na rua Zamenhoff e de cujos detalhes o publico já foi informado por reportagens consecutivas do DIARIO CARIOCA.

Falleceu no Hospital de Prompto Soccorro, depois de longos padecimentos, na tarde de hontem, o guarda-livros José Pinheiro de Souza Lima que fôra alvejado e prostrado a tiros, por sua esposa d. Judith de Souza Lima.

Esta, apesar de ferida, conseguiu desapparecer, tomando destino até agora ignorado da policia que a procura activamente.

A attenção das autoridades volta-se agora para a cidade de Magé, no Estado do Rio onde conforme informação prestada ao delegado Ferreira [illegible] que preside o inquerito reside uma mulher que fôra amante do guarda-livros.

Trata-se ao que parece de pessoa bastante conhecida naquella localidade e que possivelmente tenha sido causa da tragedia conjugal.

Com suas declarações, espera a policia resolver todo o caso.

O cadaver da victima de d. Judith, foi removido para o necroterio, onde será autopsiado e depois dado á sepultura.

Para a Conferencia o Peru'

Afim de integrar, como um dos seus membros principaes a delegação brasileira á Conferencia Inter-americana de Technica de Aviação, a realizar-se em Lima, parte hoje de avião, com destino á capital peruana, o professor Lucinio de Almeida secretario geral do Ministerio da Viação e alto funccionario do quadro technico da mesma secretaria de Estado. S. s. deverá permanecer ausente do nosso paiz durante quinze dias.

Prohibindo as saudações extremistas

O HYMNO NACIONAL DEVE SER CANTADO COM ATTITUDE RESPEITOSA, SIMPLESMENTE

BAHIA, 8 — O Secretario da Educação do Estado fez divulgar uma ordem circular recommendando a todos os directores de escolas do Estado que tomem providencias afim de que o Hymno Nacional seja ouvido em attitude respeitosa prohibindo absolutamente o [illegible] esquerdistas em modalidades de [illegible]. — (A. B.)

Trafegaram na Central 60.000 passageiros

GRANDE O MOVIMENTO NO DIA 7 DE SETEMBRO

Durante o dia de ante-hontem, em que a cidade commemorou o "Dia da Patria", o movimento da Central do Brasil, attingiu a cifra respeitavel de 60 mil pessoas, assim discriminada:

Trens electricos — Passes e militares, 7.285; 1ª classe, 11.[illegible]; 2ª classe, 20.477, um total de 39.370 passageiros.

Trens a Vapor — Passes e militares, 3.154; 1ª classe, 8.155; 2ª classe, 8.840, num total de 20.135 pessoas. Total geral do movimento, 59.505 passageiros.

O serviço de trens da Central do Brasil, a despeito de ter sido tão intenso o movimento de passageiros, decorreu sem o menor accidente.